FAECYS

FEDERACION ARGENTINA DE EMPLEADOS DE COMERCIO Y SERVICIOS

Buenos Aires, Marzo 2024

Compañero
Secretario General
Presente

CIRCULAR N.º 201 – 2023/2024
SECRETARIA DE TURISMO, RECREACION Y DEPORTES

HOTELES CONTRATADOS
TEMPORADA 2023/2024

Estimado compañero:

IMPRIMA SOLO ESTAS DOS PAGINAS PARA SABER COMO MANEJARSE CON ESTOS HOTELES, LEA CON ATENCION Y NO IMPRIMA LAS TARIFAS SOLAMENTE ESTAN PARA VERLAS DE FORMA ONLINE YA QUE VARIAN PERIODICAMENTE

PASOS A SEGUIR PARA REALIZAR UNA RESERVA

1) COMPLETAR SOLICITUD DE RESERVA

Esta la encontramos en la página de Faecys (www.faecys.org.ar/secretaria-de-turismo-noticias), se enviará como archivo adjunto, por mail a turismofaecys@yahoo.com.ar **colocando en el Asunto** "***Nombre del Hotel Solicitado y el Apellido del titular"*** (**Por Ej.: HOTEL FUNDAEMFA – PEREZ**) la reserva se podrá realizar, con una anticipación ***de siete días hábiles***, siendo este el tiempo mínimo, considerado por esta Secretaría para dar la confirmación a las filiales y cobros de la misma.

Nota: Utilise sólo las flechas para ir de un casillero a otro

FEDERACION ARGENTINA DE EMPLEADOS DE COMERCIO Y SERVICIOS — **SOLICITUD DE RESERVA** — Nº de Orden

Solicitante: PEREZ SEBASTIAN		Edad: 53	Habit.	Tarifa	Fecha Emision Filial: 22 12 22
Domicilio: GUIDO 495 CABA	Tipo y Nº de Doc.: DNI 28710969	Nº de Afiliado: 125792			Filial: FAECYS
Acompañante 1: GONZALEZ LAURA		Edad: 50	Habit.	Tarifa	Hotel: FUNDAEMFA
Domicilio: IDEM	Tipo y Nº de Doc.: DNI 32475299	Parentesco: ESPOSA			Baño:
Acompañante 2: PEREZ GUIDO		Edad: 11	Habit.	Tarifa	Pension: DESAYUNO
Domicilio: IDEM	Tipo y Nº de Doc.: DNI 50474980	Parentesco: HIJO			Destino / Otros:
Acompañante 3: PEREZ IGNACIO		Edad: 15	Habit.	Tarifa	Pedido desde: 12 02 23
Domicilio: IDEM	Tipo y Nº de Doc.: DNI 52474980	Parentesco: HIJO			Pedido Hasta Inclus.: 18 02 23
Acompañante 4		Edad	Habit.	Tarifa	
Domicilio: IDEM	Tipo y Nº de Doc.: DNI	Parentesco			
Acompañante 5		Edad	Habit.	Tarifa	
Domicilio	Tipo y Nº de Doc.	Parentesco			Tipo de Habitación (Ver al pie de la Solicitud): CDPL MAT SUP
Acompañante 6		Edad	Habit.	Tarifa	
Domicilio	Tipo y Nº de Doc.	Parentesco			Nombre de quien realiza esta rva. de la filia: Juana
Acompañante 7		Edad	Habit.	Tarifa	
Domicilio	Tipo y Nº de Doc.	Parentesco			

Monto: $ 200.000 -
Cant de Noches: 7

LAS FRMAS DE PAGO PUEDEN SER:
1) **DEBITO** 2) **PREPAGO** *Deposito o Transferencia bancaria
3) **PAGA PAX** * El pasajero abona en el Hotel, sólo en el caso de los Hoteles de Capital Federal (Grand Hotel, 26 de Septiembre , Hotel de las Provincias)

ESPECIFIQUE AQUI LA FORMA DE PAGO: TRANSFERENCIA

EMAIL DE LA FILIAL: turismofaecys@yahoo.com.ar

Fecha de Recepcion FAECYS | Acordado

ESTA SOLICITUD ESTA CONDICIONADA A LAS DISPONIBILIDADES DE ALOJAMIENTO Y LA RESERVA TENDRA COMO RESPONSABLE A QUIEN LA REALICE, ANTE CUALQUIER DUDA O INCONVENIENTE QUE SURGIERA DE ÉSTA

NO SE REALIZARÁ LA RESERVA
De faltar alguno de estos datos.
Nombre completo de cada uno de los pasajeros – DNI – Edades – Parentesco – Filial – Nombre del Hotel – Pensión – Importe total de la estadía – Fecha de Ingreso y Egreso – Cantidad de Noches – Forma de Pago – Tipo de Habitación – Mail de la Filial – Nombre de la persona de la filial que envía la reserva

Recuerden Uds. están informando, lo que necesitamos saber, para realizar correctamente una reserva, **Faecys no debe suponer**, lo que Uds dejan sin rellenar en los casilleros

Observe que algunos hoteles tienen diferentes tipos de habitación Dbl, Tpl, etc, como ser superior, superior plus, senior, etc coloque tal cual le indica la circular, según el hotel. Sino lea la explicación, en la siguiente pagina

FAECYS

FEDERACION ARGENTINA DE EMPLEADOS DE COMERCIO Y SERVICIOS

Tipos de Habitaciones:
-SGL (Una sola persona, en Contratados por lo general se cobra como habitación doble, consultar)
-DBL MAT (2 pasajeros en cama matrimonial) -**DBL TWN** (2 pasajeros en camas individuales)
-TPL MAT (3 pasajeros en cama matrimonial y cama individual) -**TPL TWN** (3 pasajeros en camas individuales)
-CDPL MAT (4 pasajeros en cama matrimonial y 2 camas individuales) -**CDPL TWN** (4 pasajeros en camas individuales)
-DEPTO x 4 y **DEPTO x 5** (2 Habitaciones con un baño compartido, puede ser una Mat con dos camitas o con tres camitas)

2) CONFIRMACION DE LA RESERVA
Las mismas serán confirmadas según la forma de pago. En cuanto tengamos una respuesta de los Hoteles con respecto a la disponibilidad, se la enviaremos por mail.
Con la confirmación se enviará los pasos a seguir y las cuentas bancarias donde deberán transferir. Por favor tenga en cuenta los plazos solicitados para dicha reserva.

3) FORMAS DE PAGO
A) Transferencia Bancaria, todas las tarifas aquí debajo, son las que tienen esta forma de pago. En cada confirmación, se detallará la cuenta bancaria en la que deberán realizar la transferencia y el total deberá ser abonado antes de ingresar al Hotel, con una antelación de 7 días hábiles.
B) Debito a la Filial, en este caso, debe tener en cuenta que Faecys realizara en nombre de la filial una seña designada por el Hotel y si el afiliado cancela dicha reserva, sin haber abonado, la filial deberá hacerse cargo de la misma, ya que la seña abonada por Faecys, se debitara de la filial. A no ser que cancele la fecha de ingreso para ingresar en otra fecha dentro del año activo. **Los únicos hoteles que se puede utilizar esta forma de pago son Lonquimay, Isla del Sol, Arenas y Cosquín**
C) Previaje, En el caso que el gobierno saque el Previaje IV, algunos hoteles le darán la forma para abonar con Previaje, se hará con transferencia bancaria y se detallará la forma de proceder en las confirmaciones de las reservas. Estamos esperando que el gobierno anuncie las nuevas fechas de inscripción y recién ahí podremos iniciar con el mismo. Solo podrán utilizar esta forma de pago todos los Hoteles que no pertenezcan a Sindicatos. Consulte todo sobre el Previaje en https://previaje.gob.ar/

4) VOUCHER HOTELERO
Una vez abonado el total de la estadía se enviará por mail, el voucher correspondiente, documento que debe presentar el beneficiario al ingresar. El monto total de la estadía deberá ser depositado o transferido, antes de la fecha de ingreso al Hotel, con una anticipación mínima de siete días hábiles.

5) DESESTIMIENTOS
Las reservas que se anulen deberán comunicarse a esta Secretaría, **con una antelación a su fecha de ingreso al correo** (turismofaecys@yahoo.com.ar). De lo contrario según el Hotel se cobrará **no show,** por falta de aviso o de la antelación solicitada. El mismo podrá ser el importe de uno, dos días y en algunos de los casos hasta la estadía completa, si el afiliado no hizo ningún pago, el monto se debitará de la filial. La antelación no podrá ser menor a 15 días y lo que se pueda llegar a cobrar dependerá del Hotel al momento de la cancelación.

6) HABITACIONES SGL (Una sola persona):
Por favor antes de hacer una reserva para un solo afiliado, verificar las tarifas, si no se encuentra aclarado en el tarifario tenga en cuenta que la mayoría de los Hoteles no cuentan con estas tarifas y las cobran como habitaciones Dobles y otros no admiten reservas con un solo pasajero, siendo la política del Hotel.

7) TARIFAS:
Todas las tarifas abajo descriptas están sujetas a la confirmación por parte de los Hoteleros al momento de la reserva.

Sin otro particular, lo saludamos atte.

FAECYS

FEDERACION ARGENTINA DE EMPLEADOS DE COMERCIO Y SERVICIOS

VILLA GESELL	BUENOS AIRES

HOTEL ARENAS – DESDE EL 02/04 HASTA NUEVO AVISO	
Mayores con Media pensión por persona	$ 32.000.-
Niños de 3 a 6 años Inclusive con Media Pensión por persona.	$ 24.000.-
Mayores con Media Pensión por persona en base SGL	$ 37.000.-
Invitados mayores compartiendo habitación con el afiliado y MAP	$ 37.000.-
Invitados a partir de los 3 años abonan como adultos	$ 37.000.-

HOTEL ARENAS – DESDE EL 25/02 HASTA EL 01/04	
Mayores con Media pensión por persona	$ 28.000.-
Niños de 3 a 6 años Inclusive con Media Pensión por persona.	$ 20.000.-
Mayores con Media Pensión por persona en base SGL	$ 36.000.-
Invitados compartiendo habitación con el afiliado y MAP	$ 33.000.-
Invitados en otra habitación desde los 3 años	$ 36.000.-

En Enero y Febrero se ingresará únicamente de domingo a domingo. Ubicado a 2 cuadras de la playa. Hasta los 2 años no abonan tarifa de alojamiento sino solo lo que consumen. No hay tarifa con desayuno, solo con media pensión. Habitaciones con baño privado, ropa blanca, servicio de mucama, caja de seguridad, LCD, ventilador de techo, calefacción central, teléfono, bar - restaurant, sala de estar, juegos de mesa, jardín, deck desayunador, wi-fi, servicio de playa (sombrilla, reposeras, heladerita y termo) Check In: 15 hs y Check Out: 09:30 hs. http://www.secsanmartin.com/turismo

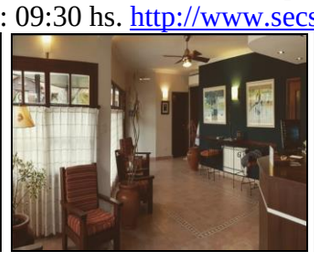

MERLO	SAN LUIS

HOTEL AGUADA DEL ZORRO – Febrero	
Habitación para 1 o 2 personas con desayuno	$ 27.200.-
Habitación para 3 personas con desayuno	$ 34.000.-

HOTEL AGUADA DEL ZORRO – Marzo y Abril	
Habitación para 1 o 2 personas con desayuno	$ 25.500.-
Habitación para 3 personas con desayuno	$ 32.300.-

HOTEL AGUADA DEL ZORRO – Semana Santa (28 de Marzo al 02 de Abril)	
Habitación para 1 o 2 personas con desayuno	$ 42.500.-
Habitación para 3 personas con desayuno	$ 51.000.-

SE OFRECE MEDIA PENSION PERO SE ABONA EN EL HOTEL. Ubicado sobre la Av. dos Venados a 10 cuadras del centro. Estacionamiento gratuito semicubierto y abierto, restaurante, servicio de limpieza, ropa blanca, pileta de natación, parque, wifi, quincho con parrilla. https://hotelaguadadelzorro.com.ar/ SEA BONA EL 100%

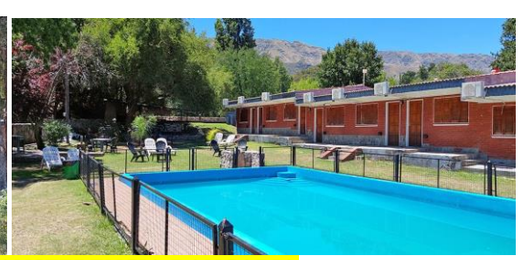

SE ABONA SOLO CON TRANSFERENCIA BANCARIA

FAECYS

FEDERACION ARGENTINA DE EMPLEADOS DE COMERCIO Y SERVICIOS

SIERRA DE LOS PADRES	BUENOS AIRES

CHACRAS DE SIERRA HOTEL & SPA –	
Habitación SGL o DBL STD con desayuno	$ 64.000.-
Habitación SGL o DBL SUP con desayuno	$ 68.000.-
Habitación TPL con desayuno	$ 80.100.-
Depto. x 4 con desayuno (2 habitaciones con baño compartido)	$ 92.100.-

SE ABONA SOLO CON TRANSFERENCIA BANCARIA

CHACRAS DE SIERRA HOTEL & SPA – Semana Santa	
Habitación SGL o DBL STD con desayuno	$.-
Habitación SGL o DBL SUP con desayuno	$.-
Habitación TPL con desayuno	$.-
Depto. x 4 con desayuno (2 habitaciones con baño compartido)	$.-

ESTOS PRECIOS SON PARA ABONAR EN UN **100%** EN DIAS DESPUES DE REALIZAR LA CONFIRMACION.

Ubicado a 20 minutos de Mar del Plata. Posee estacionamiento gratuito semicubierto y abierto. Restaurante. Piscina cubierta y descubierta. Sauna seco y húmedo. Sala de relajación. Gimnasio. Parque. Quincho con parrilla. Los masajes y tratamientos corporales tienen un cargo adicional. Las habitaciones cuentan con Aire Acondicionado, Escritorio, Hervidor de Agua, Microondas, Heladera, Caja Fuerte, TV con pantalla plana, y Patio. Ofrecen servicio de Toallas y ropa de cama.

www.booking.com/chacrasdesierra/aparthotelcambriu

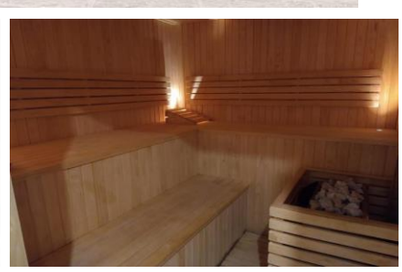

FLORENCIO VARELA – Zona Sur	BUENOS AIRES

HOTEL SPA SECLA – Noviembre sin dispo a partir de Diciembre	
Habitación hasta 5 pasajeros por noche con desayuno y por persona	$ 25.300.-

Veinticinco Aparts y noventa plazas con todas las comodidades, piletas climatizadas cubierta, hidromasaje, ducha escocesa, sauna, y gimnasio incluidos en la tarifa y espacios de recreación con un jardín, exuberante parquización, parrilla y quincho abierto. Las habitaciones tienen heladera, microonda, pava eléctrica, cubiertos, TV con Netflix y Cable. Además de lo ya mencionado, el Hotel Spa Secla, cuenta con servicio de masajes descontracturantes y servicio de belleza como ser limpieza de cutis, manicuría y pedicuría todo esto se abona aparte de la tarifa. Horario Ing 13 hs y Salida 10 hs

www.facebook.com/profile.php?id=100046448440901 Seña del 30 ó 50%

SE ABONA SOLO CON TRANSFERENCIA BANCARIA

FAECYS

FEDERACION ARGENTINA DE EMPLEADOS DE COMERCIO Y SERVICIOS

BARILOCHE – Barrio Melipal	RIO NEGRO

LONQUIMAY – DESDE EL 25/02 HASTA NUEVO AVISO	
Mayores con Media pensión por persona	$ 32.000.-
Niños de 3 a 6 años Inclusive con Media Pensión por persona.	$ 23.000.-
Mayores con Media Pensión por persona en base SGL	$ 45.000.-
Invitados compartiendo habitación con el afiliado y MAP	$ 37.000.-
Invitados en otra habitación desde los 3 años en adelante	$ 45.000.-
ESTADIAS DE DOMINGO A DOMINGO ENERO Y FEBRERO SOLAMENTE	

Hasta los 2 años no abonan tarifa de alojamiento sino lo que consumen. No hay tarifa con desayuno, solo con media pensión. Posee estacionamiento al descubierto en la puerta del Hotel. Posee 12 habitaciones con baño privado, LCD en todas las habitaciones, wi-fi, calefacción central y bar Check In a partir de las 15:30 hs Check Out hasta las 9 hs http://www.secsanmartin.com/turismo

BARILOCHE CENTRO	RIO NEGRO

CAMBRIA – Desde Febrero al 05 de Abril Cerrado hasta el 21/05	
Habitación SGL con desayuno	$ 45.100.-
Habitación DBL por persona con desayuno	$ 27.350.-
Habitación TPL por persona con desayuno	$ 24.080.-
Habitación CDPL por persona con desayuno	$ 22.980.-
Departamento CDPL por persona con desayuno	$ 24.780.-
Se deberá abonar la seña del 50% y el resto 10 días antes del Ingreso	
CAMBRIA – Desde el 22 de Mayo a Junio Cerrado desde el 05/04 al 22/05	
Habitación SGL con desayuno	$ 48.200.-
Habitación DBL por persona con desayuno	$ 29.000.-
Habitación TPL por persona con desayuno	$ 25.700.-
Habitación CDPL por persona con desayuno	$ 24.550.-
Departamento CDPL por persona con desayuno	$ 26.500.-
Se deberá abonar la seña del 50% y el resto antes del 15/04	

Ubicado en el centro de la ciudad a solo 3 calles del lago Nahuel Huapi, 2 km de la Terminal de Ómnibus y a 13 km del aeropuerto de San Carlos De Bariloche. El Hotel fue recientemente remodelado, ofrece un amplio Lobby y un área de lectura, un bar cafetería con Room Service las 24 hs, cabina telefónica, computadoras y PlayStation. WiFi, Gimnasio, Sauna y Ducha Escocesa. Salón Comedor con desayuno buffet tipo continental. También se ofrece un menú opcional por las noches. Todas las habitaciones poseen secador de pelo, calefacción, camas tipo sommiers, TV LCD y las Superiores cuentan con minibar y Vista al Lago. http://hotelcambria.com.ar/index.html

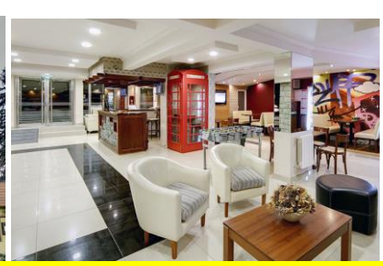

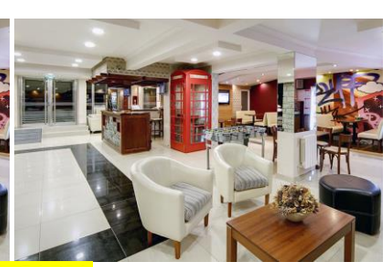

SE ABONA SOLO CON TRANSFERENCIA BANCARIA

FAECYS

FEDERACION ARGENTINA DE EMPLEADOS DE COMERCIO Y SERVICIOS

Puerto Madryn	CHUBUT

HOTEL PENINSULA DE VALDES – DESDE ABRIL HASTA JULIO 2024	
Habitación Estándar SGL / DBL con desayuno incluido	$ 72.000.-
Habitación Estándar TPL con desayuno incluido	$ 96.000.-
Habitación Senior SGL / DBL con desayuno incluido	$ 79.350.-
Habitación Senior TPL con desayuno incluido	$ 105.200.-
Habitación Panorámica SGL / DBL con desayuno incluido	$ 94.150.-
Habitación Panorámica TPL con desayuno incluido	$ 121.800.-
Habitación Ejecutiva SGL / DBL con desayuno incluido	$ 136.400.-
Habitación Junior Suite con desayuno incluido	$ 161.200.-
Habitación Suite Península	$ 194.400.-
Habitaciones CDPL se abona una diferencia de $15.000.- por día, sobre Tpl solo con vista a la ciudad.	

SOLO CON TRANSFERENCIA BANCARIA

HOTEL PENINSULA DE VALDES – DESDE JULIO HASTA AGOSTO 2024	
Habitación Estándar SGL / DBL con desayuno incluido	$ 109.200.-
Habitación Estándar TPL con desayuno incluido	$ 147.000.-
Habitación Senior SGL / DBL con desayuno incluido	$ 121.800.-
Habitación Senior TPL con desayuno incluido	$ 161.300.-
Habitación Panorámica SGL / DBL con desayuno incluido	$ 144.500.-
Habitación Panorámica TPL con desayuno incluido	$ 187.300.-
Habitación Ejecutiva SGL / DBL con desayuno incluido	$ 209.100.-
Habitación Junior Suite con desayuno incluido	$ 245.000.-
Habitación Suite Península	$ 277.000.-
Habitaciones CDPL se abona una diferencia de $15.000.- por día, sobre Tpl solo con vista a la ciudad.	
FERIADO 17 Y 18 DE AGOSTO 20% MAS AGREGADO A LAS TARIFAS	

Ubicado frente al mar, y la Rambla Puerto Madryn, a dos cuadras de la Plaza San Martin. Cuenta con un Spa y Gimnasio. Todas están equipadas con TV LCD con canales por cable, aire acondicionado o calefacción, frigobar, caja de seguridad, secador de pelo. Estacionamiento, adicional $7.000.- cubierto y $6.000.- descubierto por día. Los menores hasta 3 años inclusive, sin cargo, ocupando cuna, según disponibilidad. Check-In 13 Hs Check-Out 10 Hs

Diferencias entre el tipo de Habitaciones:

Estándar: La diferencia solo es por vistas al mar, solo tiene algunas y no se asignan con las reservas, les puede tocar con vista a la ciudad. Se asignan según disponibilidad en el momento de llegada.

Senior: Piso remodelado. La mayoría con vista al mar, pudiéndose reserva con prioridad al momento de la reserva.

Panorámicas: Piso remodelado. Habitaciones, con ventanal de todo el ancho de las habitaciones. Todas con vista al mar. Y puede llegar a tener balcón según dispo

Ejecutivas: Habitaciones vista la mar y jacuzzi, en el 8º piso

Junior Suite: Habitación vista al mar, amplio ventanal pero un poco mas lateral que las superiores, con jacuzzi y mas grandes que las ejecutivas, en el 8º piso

Suite Península: Habitación con vista, en el 8º piso vista al mar y terraza. Con jacuzzi vidriado con vista al mar. Mas grande que la Junior.

Habitaciones comunicadas se forman con Estándar y Senior con vista a la ciudad, o Panorámica con vista al mar.

FAECYS

FEDERACION ARGENTINA DE EMPLEADOS DE COMERCIO Y SERVICIOS

USHUAIA	TIERRA DEL FUEGO

HOTEL MUSTAPIC – ABRIL AL 08 DE JULIO	
Habitación para 1 o 2 personas con Desayuno Incluido	$ 28.598.-
Habitación para 3 personas con Desayuno Incluido	$ 37.177.-

HOTEL MUSTAPIC – Desde el 09/07 AL 15/10	
Habitación para 1 o 2 personas con Desayuno Incluido	$ 61.000.-
Habitación para 3 personas con Desayuno Incluido	$ 79.312.-

Ubicado a 150 mts de la calle principal, San Martin. 200 mts de la Bahía de Ushuaia Y A 5,7 Km del Aeropuerto. Habitaciones con cable y calefacción central. Primer hotel con vista panorámica de 360º que se puede disfrutar desde su desayunador, ubicado en un 3º Piso por escalera. No tienen estacionamiento.Seña 50% Check-In 14:30 hs Check-Out 10:00 Hs https://www.hotelmustapic.com/

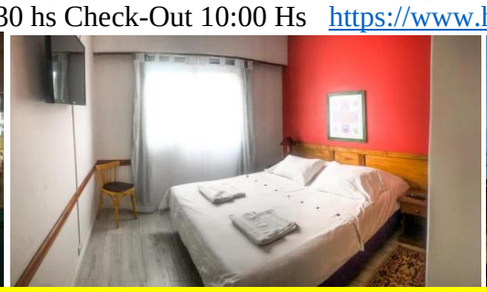

SE ABONA SOLO CON TRANSFERENCIA BANCARIA

USHUAIA	TIERRA DEL FUEGO

HOTEL USHUAIA Mónaco – ABRIL AL 08 DE JULIO	
Habitación para 1 o 2 personas con Desayuno Incluido	$ 35.750.-
Habitación para 3 personas con Desayuno Incluido	$ 44.685.-
Habitación para 4 personas con Desayuno Incluido	$ 55.855.-

HOTEL USHUAIA Mónaco – Desde el 09/07 AL 15/10	
Habitación para 1 o 2 personas con Desayuno Incluido	$ 76.260.-
Habitación para 3 personas con Desayuno Incluido	$ 93.800.-
Habitación para 4 personas con Desayuno Incluido	$ 121.940.-

Es un hotel amplio con una ubicación estratégica en el centro de Ushuaia, en la calle comercial de San Martín. Menores hasta 3 años sin cargo. Si necesitan cunas están sujetas a disponibilidad y sin costo. En las habitaciones hay calefacción y aire. Poseen secador de pelo. No tiene estacionamiento.
Seña del 50% Check-In 14:30 Hs Check-Out 10:00
https://monaco.hotelesenpatagonia.com/es/

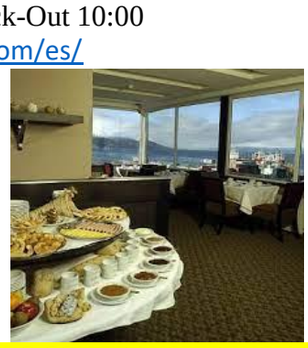

SE ABONA SOLO CON TRANSFERENCIA BANCARIA

FAECYS

FEDERACION ARGENTINA DE EMPLEADOS DE COMERCIO Y SERVICIOS

USHUAIA	TIERRA DEL FUEGO

PATAGONIA AUSTRAL DEPARTAMENTOS – Desde el 11/12 al 30/04/24	
Habitación para 1 o 2 personas	$ 25.265.-
Habitación para 3 personas	$ 30.320.-
Habitación para 4 personas	$ 35.370.-

Es un edificio con departamentos ubicado a 400 metros del centro de la ciudad. Menores hasta 3 años sin cargo. Si necesitan cunas están sujetas a disponibilidad y sin costo. En las habitaciones hay calefacción, aire y secador de pelo. No tiene estacionamiento. Check-In 14:30 hs Check-Out 10:00 Hs **El servicio de limpieza** (cambio de toallas, sabanas, reposición papel sanitario, jabón tocador y limpieza general) **no está incluido**, **tiene un costo adicional** (consultar tarifas) y se debe contratar 24 hs antes del día del aseo Es decir que el afiliado debe proveerse de los artículos de limpieza personal. Seña del 30 ó 50% https://monaco.hotelesenpatagonia.com/es/

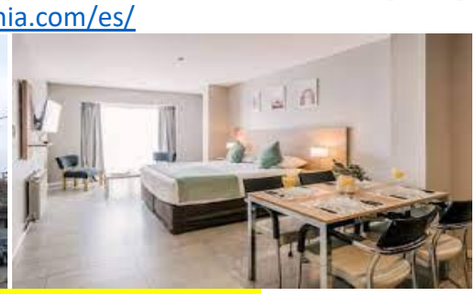

SE ABONA SOLO CON TRANSFERENCIA BANCARIA

LA PAZ	ENTRE RIOS

COMPLEJO SOCIODEPORTIVO del SEC de LA PAZ – Desde el 16/12	
Tarifas de los Conteiners por día hasta 3 personas	$ 15.000.-
Tarifas de las Cabañas por día hasta 10 personas	$ 30.000.-

Los Conteiners son tipo cabañas, cuentan con Direct TV, Aire Acondicionado, Asador, Agua Caliente, totalmente equipado con vajilla, microondas, heladera, ropa banca. Muy modernos y cómodos. Se encuentran ubicados junto a las cabañas en el mismo Complejo Socio deportivo El Complejo Deportivo de los Empleados de Comercio de La Paz, ubicado en el acceso sur, cuenta con un predio de espacios verdes, arboleda, parquización, juegos infantiles, canchas de fútbol, un salón de primer nivel, parrilla, y sanitarios renovados entre tantas otras dotaciones. **Hay dos Cabañas** de 4 dormitorios con capacidad para 10 pax cada una - 2 baños – cocina equipada – aire acondicionado – ropa blanca – Direct TV – Internet. https://g.co/kgs/qpwgei Seña del 50%

CONTAINERS

CABAÑAS

COMPLEJO

SE ABONA SOLO CON TRANSFERENCIA BANCARIA

FAECYS

FEDERACION ARGENTINA DE EMPLEADOS DE COMERCIO Y SERVICIOS

MALARGÜE	MENDOZA

HOTEL PUNTO SUR BOUTIQUE – MARZO	
Habitación SGL con desayuno incluido	$ 35.000.-
Habitación DBL con desayuno incluido	$ 40.000.-
Habitación TPL con desayuno incluido	$ 50.000.-

Ubicado a 5 del centro comercial de Malargüe y 2 de la calle principal. Ofrece estacionamiento techado, dentro del Hotel gratuito. Todas las habitaciones incluyen aire acondicionado, frigobar y TV de pantalla plana, y WiFi de alta velocidad en habitaciones y áreas comunes. Gimnasio. Poseen servicio de bar después de las 16 hs con costo adicional. Además de bicicletas, monopatín y masajes que se abona aparte. Todo el hotel se encuentra solo en una planta. Horario de Ingreso: 14 hs y de Salida a las 11 hs Seña del 50% https://puntosurhotel.com.ar/ SE ABONA SOLO CON TRANSFERENCIA BANCARIA

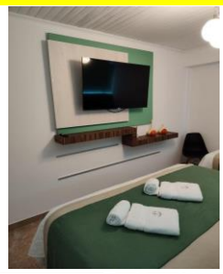
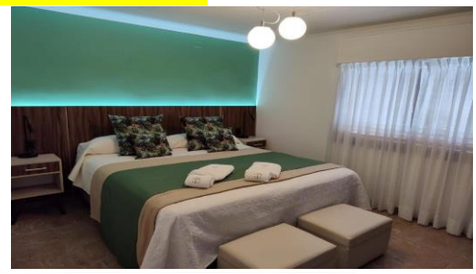
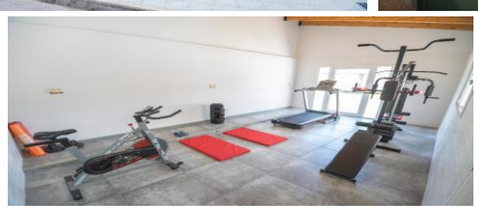
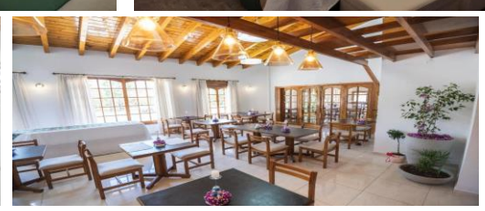

TIGRE – Zona Norte	BUENOS AIRES

CABAÑAS ISLA DEL SOL – DESDE EL 02/04 EN ADELANTE	
Habitación para 2 personas con Media Pensión	$ 50.000.-
Habitación para 3 personas con Media Pensión	$ 64.000.-
Habitación para 4 personas con Media Pensión	$ 78.000.-
Habitación para 5 personas con Media Pensión	$ 92.000. -
Cada Invitado abona $5.000.- adicionales por persona y por noche	

CABAÑAS ISLA DEL SOL – DESDE EL 25/02 AL 01/04	
Habitación para 2 personas con Media Pensión	$ 44.300.-
Habitación para 3 personas con Media Pensión	$ 56.300.-
Habitación para 4 personas con Media Pensión	$ 68.300.-
Habitación para 5 personas con Media Pensión	$ 80.300. -
Cada Invitado abona $5.000.- adicionales por persona y por noche	
LA ISLA CERRARA POR VACACIONES DESDE EL 20/05 AL 11/06	

ABIERTO DE LUNES A VIERNES A PARTIR DEL 01/12 Con capacidad para 5 personas y equipadas con heladera, termo tanque eléctrico, microondas, tostadora, pava eléctrica, aire acondicionado frio/calor, LCD 32" con Direct TV, WI FI, parrilla individual, mesas, sillas y reposeras. En el Club House hay servicio de WiFi, proveeduría y restaurante, con zona de esparcimiento y juegos para los más chicos. Posee amplio muelle para pescadores, iluminado para pesca nocturna, playa propia y amarre de lanchas. Servicio de cobertura médica las 24 hs. No cuentan con ropa blanca de cama ni toallas. No se aceptan mascotas. Los menores de hasta 2 años inclusive abonan solo lo que consumen, y hay practicunas (pedirlas con reserva). Check In: 10 y Check Out: 18 hs. Se llega en lancha colectiva desde estación fluvial Domingo Faustino Sarmiento, ubicada en Gral. Bme Mitre 305, Tigre. Compañía LINEAS DELTA, boletería 1. No hacemos las reservas para los boletos, si lo desea comuníquese al 4749-0537 Seña del 50%

FAECYS

FEDERACION ARGENTINA DE EMPLEADOS DE COMERCIO Y SERVICIOS

MINA CLAVERO	CORDOBA

DEPARTAMENTOS FRANCHINO – Desde el 15/12 hasta nuevo aviso	
Monoambiente para 2 personas	$ 30.000.-
Monoambiente para 2 personas con Aire	$ 35.000.-
Monoambiente para 3 personas	$ 39.000.-
Depto. con un dormitorio para 2/3 personas	$ 43.000.-
Desayuno y Estacionamiento se abona aparte el en Apart si así lo deseasen	

El desayuno se lleva al departamento si Ud lo desea y se abona aparte en el Apart. Los Deptos. poseen Anafe, Heladera/Frigo Bar, Microondas, Somier, Led 32' con cable, Vajilla, Ventilador. Servicio de mucama y ropa blanca, WiFi, Direct TV, Pileta, Jacuzzi. Cocheras Techadas a la vuelta del Apart, solo en temporada alta. Sala de Juegos y Bar. El Departamento con 1 dormitorio posee una cocina amplia y comedor, es de dos ambientes con Led en el dormitorio con Direct TV. Los menores de 1 y 2 años no pagan y se ofrece practicunas. El horario del ingreso es a las 13 Hs y de egreso 10 Hs. Ubicado a una cuadra y media de la playa central y de la peatonal, en pleno centro sobre la Av. Mitre. Se ofrece descuentos para excursiones. Seña del 50%

SE ABONA SOLO CON TRANSFERENCIA BANCARIA

www.turismocordoba.com.ar/franchino/

VILLA CARLOS PAZ	CORDOBA

HOTEL MONACO – Desde el 04/01 en adelante	
Por pasajero en base DBL TPL CDPL con desayuno buffet	$ 17.380.-
Por pasajero en base DBL/TPL etc. con media pensión sin bebidas	$ 21.780.-
Las habitaciones SGL se cobran como dobles. Mínimo de estadía 3 noches	

HOTEL MONACO – Desde Abril en adelante	
Por pasajero en base DBL TPL CDPL con desayuno buffet	$ 19.900.-
Por pasajero en base DBL/TPL etc. con media pensión sin bebidas	$ 25.900.-
Las habitaciones SGL se cobran como dobles. Mínimo de estadía 3 noches	

ESTOS PRECIOS SON PARA ABONAR EN UN **100%** EN DIAS DESPUES DE REALIZAR LA CONFIRMACION.

Se encuentra a 2,1 km del puente Uruguay, a 2 km del ayuntamiento y a 2,7 km del Reloj Cucú, sobre la Av. San Martin. Las habitaciones poseen aire acondicionado, calefacción central, WiFi, TV de pantalla plana. Les contamos del nuevo servicio para nuestros clientes que es la pileta climatizada y sauna seco y húmedo. El Hotel tiene una gran piscina al aire libre con Solárium, reposeras quinchos, jacuzzi, Bar, Restaurant, Sala de Juegos, Cancha de Futbol, playa de Estacionamiento gratuito sujeto a la orden de llegada. Los niños hasta 2 años inclusive sin cama y sin servicio será gratis, cuna gratis a base de disponibilidad. Llevar toallones para la piscina, ya que los de la habitación están prohibidos, para ser utilizados para tal fin. **Ingreso**: 13 Hs. **Egreso**: 10:00 Hs. http://www.monacovcp.com.ar

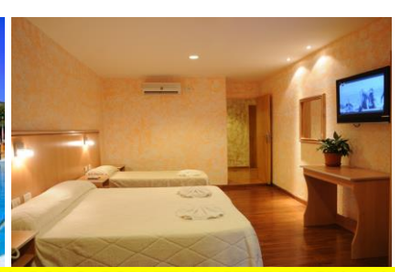
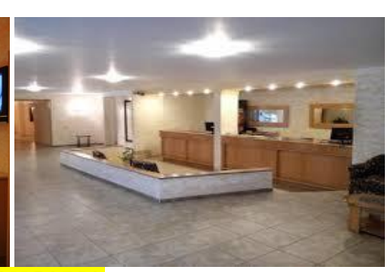

SE ABONA SOLO CON TRANSFERENCIA BANCARIA

FAECYS

FEDERACION ARGENTINA DE EMPLEADOS DE COMERCIO Y SERVICIOS

VILLA CARLOS PAZ	CORDOBA

COMPLEJO ALEM – Febrero y Marzo	
Departamento para 2 sin pensión	$ 19.000.-
Depto. para 2 sin pensión con heladera bajo mesada	$ 21.000.-
Departamento hasta 3/4 personas sin pensión	$ 28.000.-
Depto. para 3/4 personas sin pensión con anafe y heladera bajo mesada	$ 30.000.-

Mínimo 4 noches Se puede contratar el desayuno cuando llega al complejo. Ubicado a una cuadra del Balneario El Fantasio y 7 cuadras de la Peatonal. El complejo está compuesto por 10 departamentos, 4 de los cuales son para 2 personas y los 6 restantes para 3/4. Los departamentos cuentan con baño privado, wifi, TV led (con cable) y ventilador grande. Además, el complejo cuenta con un predio grandísimo en el cual hay 3 **parrillas de uso libre, pileta familiar, que estará en uso a partir de Diciembre, huerta orgánica, solárium y zona de juegos**. Como servicios adicionales cancha de tenis y futbol. Los departamentos **no cuentan con servicios de blancos ni toallones**. Tienen convenios con tours, excursiones, restaurantes, boliches y teatros. Horario de Ingreso 14 hs y Egreso 10:30 hs Seña 50%

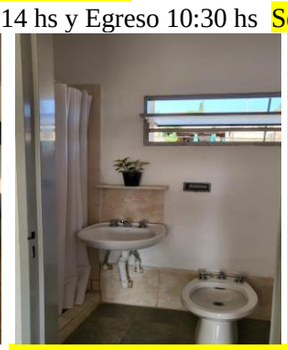

SE ABONA SOLO CON TRANSFERENCIA BANCARIA

COSQUIN	CORDOBA

COMPLEJO CABAÑAS COSQUIN – Desde Marzo Solo para afiliados	
Cabañas para 4, 5, 6 personas por noche	$ 31.200.-
POR FAVOR COLOCAR EN LA SOLICITUD DE RVA. EL CELULAR DE UNOS DE LOS AFILIADOS	

PROMO SEMANA SANTA – CABAÑA PARA 4, 5, O 6 PERSONAS
VIAJA 6 NOCHES PAGA 5

SI LAS RESERVAS SE ABONAN EN SU TOTALIDAD SE RESPETARÁ EL VALOR DETALLADO, SI SE SEÑA Y LAS TARIFAS AUMENTAN EN EL MOMENTO DE SALDAR LA ESTADIA SE ABONARÁ LA DIFERENCIA. LA SEÑA SERA DEL 50%

El Complejo de Cabañas Cosquín, propiedad del SEC de La Plata, está ubicado a 10 cuadras del centro, a 25 km de Carlos Paz y a menos de 60 de la ciudad capital de la provincia de Córdoba. Cabañas con ropa blanca, toallas y toallones para interior, llevar toallones para la pileta. No hay servicio de mucama, pero se entregan todos los elementos de limpieza. El servicio de Cable es solo para aquellos que toman reservas por más de 3 días no menos. Dos piletas de natación, canchas de fútbol, vóley, tenis y pádel, una proveeduría, un sector de juegos infantiles, quinchos, parrillas y mesas. Este año no habrá profesionales de animación. **Horario de Ingreso 15 Hs** y de **salida 10 Hs**
http://www.seclaplata.org.ar/beneficios/hotel/5 Seña 50%

FAECYS

FEDERACION ARGENTINA DE EMPLEADOS DE COMERCIO Y SERVICIOS

LA FALDA	CORDOBA

HOTEL SANTA BARBARA –	MARZO	ABRIL
Por persona con desayuno	$ 15.700.	$ 19.300.-
Por persona con media pensión	$ 18.700.-	$ 25.800.-
Por persona con pensión completa	$ 22.700.-	$.-
MINIMO DE ESTADIA 3 NOCHES, INGRESO CUALQUIER DIA DE LA SEMANA		

Ubicación céntrica, cocheras, bar, comedor propio recepción, sala de estar, habitaciones y departamentos con WiFi, TV Led, y calefacción. Pensión completa (Desayuno, Almuerzo y Cena) Sin bebida, entrada, plato principal y postre. **Los menores de 2 a 5 años inclusive abonan el 50% de la tarifa.** Check- In 12 hs Check-Out 10 SE ABONA SOLO CON TRANSFERENCIA BANCARIA

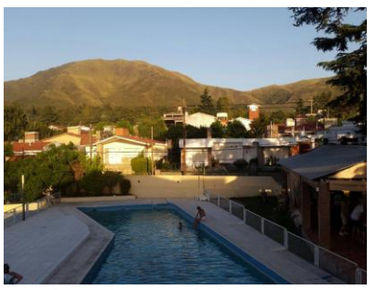

SI LAS RESERVAS SE ABONAN EN SU TOTALIDAD SE RESPETARÁ EL VALOR DETALLADO, SI SE SEÑA Y LAS TARIFAS AUMENTAN EN EL MOMENTO DE SALDAR LA ESTADIA SE ABONARÁ LA DIFERENCIA. LA SEÑA SERA DEL 50%

TANTI	CORDOBA

ALDEA DE LA COLINA –	
Loft. Tarifa por 6 noches sin pensión, hasta 4 personas	$ 106.950.-
Cabañas. Tarifa por 6 noches sin pensión, hasta 6 personas	$ 138.600.-
Los menores de 2 años ya se cuentan para la cabaña como adulto.	
Ingresos solo los días martes saliendo los Lunes, reservas solo por 6 noches	
HAGA LA RESERVAS SIN LAS TARIFAS LAS COTIZAREMOS ANTES DE CONFIRMARLAS	

ALDEA DE LA COLINA –	
Loft. Tarifa por 6 noches sin pensión, hasta 4 personas	$ 129.800.-
Cabañas. Tarifa por 6 noches sin pensión, hasta 6 personas	$ 166.320.-
Los menores de 2 años ya se cuentan para la cabaña como adulto.	
Ingresos solo los días martes saliendo los Lunes, reservas solo por 6 noches	
HAGA LA RESERVAS SIN LAS TARIFAS LAS COTIZAREMOS ANTES DE CONFIRMARLAS	

SOLICITE EL MODELO DE RESERVA QUE SE DEBE ENVIAR JUNTO CON LA SOLICITUD DE FAECYS PARA PODER REALIZAR LAS RESERVAS DE TANTI

No se permite el ingreso de visitas ni de mascotas al predio. El predio posee pileta. Estacionamiento solo un auto por Loft o Cabaña. **Al ingresar deben consultar el reglamento del lugar.** Cada **LOFT** posee**:** Monoambiente, vajilla completa, ropa de cama, anafe, frigobar, baño privado, LCD, estacionamiento, TV por cable, cama matrimonial y marinera. **No incluye servicio de mucama, toallas o WiFi**. Cada **CABAÑA** contiene, cocina comedor, cocina con horno, heladera, living, LCD, cama marinera, baño privado, planta alta con cama matrimonial y dos camas simples, cochera, asador individual, TV por cable, vajilla completa. **No incluye: servicio de mucama, almohadas, toallas o WiFi.** Check-In 13 hs y Check-Out 10 hs Seña del 50 %

SE ABONA SOLO CON TRANSFERENCIA BANCARIA

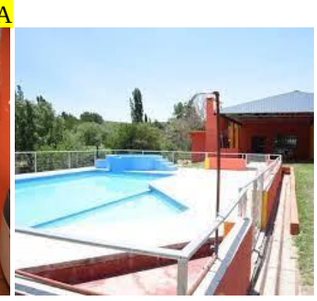

SI LAS RESERVAS SE ABONAN EN SU TOTALIDAD SE RESPETARÁ EL VALOR DETALLADO, SI SE SEÑA Y LAS TARIFAS AUMENTAN EN EL MOMENTO DE SALDAR LA ESTADIA SE ABONARÁ LA DIFERENCIA. LA SEÑA SERA DEL 50%

FAECYS

FEDERACION ARGENTINA DE EMPLEADOS DE COMERCIO Y SERVICIOS

CAPITAL CENTRO	CORDOBA

HOTEL FUNDAEMFA – Desde Enero hasta nuevo aviso	
Habitación SGL/DBL ESTANDAR con Desayuno incluido	$ 36.450.-
Habitación SGL/DBL SUPERIOR con Desayuno incluido	$ 43.380.-
Habitación SGL/DBL SUPERIOR PLUS con Desayuno incluido	$ 47.250.-
SUITE SGL/DBL con Desayuno incluido	$ 68.400.-
Habitación TPL SUPERIOR con Desayuno incluido	$ 65.250.-
Habitación TPL SUPERIOR PLUS con Desayuno incluido	$ 70.920.-
SUITE TPL con Desayuno incluido	$ 94.500.-
Habitación CDPL SUPERIOR con Desayuno incluido	$ 83.250.-
Departamento ESTANDAR (2 Hab STD) con Desayuno incluido	$ 72.900.-

DIFERENCIAS ENTRE LAS HABITACIONES

Habitación Estándar: Sup de 25 m² vista contrafrente. Baño completo. Caja fuerte. A.A./Calefacción. TV 32`. Secador de pelos. WiFi

Habitación Superior: Lo mismo que la anterior pero más grande 32 m² y vista Lateral. Con escritorio. Pava Eléctrica y Minibar

Habitación Superior Plus: Lo mismo que la Superior pero con bañera e hidromasaje. Mas grande 42 m² y Vista la frente.

Suite: Lo mismo que las anteriores más grande 88 m² posee dos ambientes. Una Habitación con Jacuzzi, escritorio, vista al frente. Y una zona de estar con toilette.

Este Hotel era el Hotel Interplaza, hoy con nombre nuevo. Se encuentra en una zona privilegiada céntrica, a media cuadra de la Plaza San Martin entre las calles Buenos Aires y Gral Alvear. Los servicios incluyen restaurante elegante, bar en el vestíbulo, piscina al aire libre con terraza, área de spa, centro de negocios y gimnasio con ring de boxeo, Área de ping pong. También hay instalaciones para conferencias y sala de reuniones. Posee estacionamiento, con convenio para economizar el costo, a tres cuadras del Hotel, la reserva de la cochera se pedirá cuando ingresen al Hotel, Faecys no hace reservas al respecto. Horario de Ingreso 13 Hs y Egreso 10 Hs

Seña del 30 ó 50%

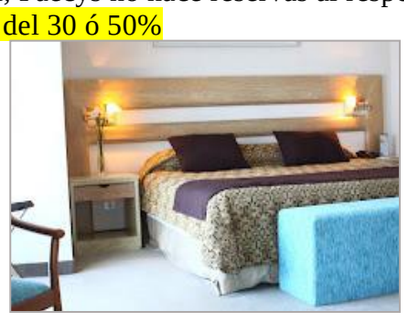
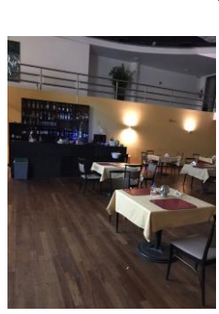

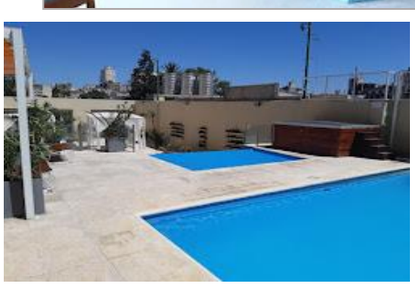
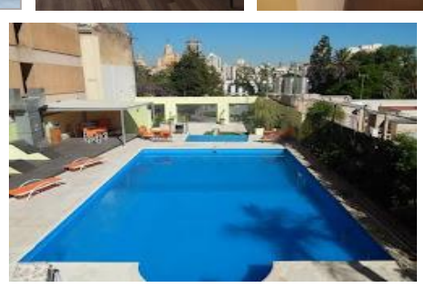
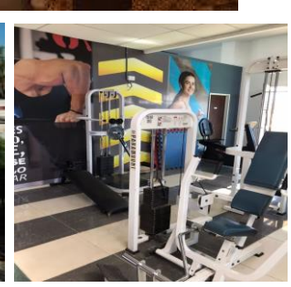

SE ABONA SOLO CON TRANSFERENCIA BANCARIA

FAECYS

FEDERACION ARGENTINA DE EMPLEADOS DE COMERCIO Y SERVICIOS

IGUAZU	MISIONES

HOTEL SELVA DE LAUREL – Hasta Junio	
Habitación DBL 1 persona con Desayuno incluido	$ 55.000.-
Habitación DBL STD 2 personas con Desayuno incluido	$ 55.000.-
Habitación DBL VILLAGE 2 personas con Desayuno incluido	$ 66.000.-
Habitación Familiar STD 4 personas con Desayuno incluido	$ 100.000.-
Habitación Familiar STD 5 personas con Desayuno incluido	$ 110.000.-
Habitación TPL STD 3 personas con Desayuno incluido	$ 66.000.-
Habitación TPL VILLAGE 3 personas con Desayuno incluido	$ 79.000.-

Opciones bases que se pueden incorporar

Opción **a)** Desde 24/12 media pensión, valor $12.000.- por noche, por persona, incluye entrada, plato principal, postre y una botella de agua mineral de 500 ml

Características de las habitaciones Village, sin cargo, incluidos en la tarifa Happy hours de bienvenida Pantalla Smart tv de 42 "Bañera con hidromasaje Desayuno en la habitación, a su elección. Late Check Out, hasta 12 hs, sin cargo. Caja de seguridad tamaño grande. Pack especial de amenities. Pava eléctrica con infusiones.

Hasta 2 años inclusive sin cargo, incluye servicio de cuna. De 3 a 10 años, abona 50 %

Servicios accesorios con cargo Cena con o sin reserva. Servicio de bebidas. Preparación de viandas. Frigobar en la habitación. Se aceptan mascotas, de tamaño pequeño a mediano. Uso de bicicletas. Masajes. Cabalgatas Senderismo en la selva Los servicios accesorios con cargo pueden ser abonados al Hotel, con tarjeta de crédito, tarjeta de débito, transferencia o efectivo. Seña del 30% y el resto antes de los 15 días del Ingreso Check in 13:00 am | Check Out 10:00 am www.selvadelaurel.com.ar

SE ABONA SOLO CON TRANSFERENCIA BANCARIA

FAECYS

FEDERACION ARGENTINA DE EMPLEADOS DE COMERCIO Y SERVICIOS

SALTA	SALTA

TAYKA SUITES APART HOTEL BOUTIQUE – Temporada Alta	
1 pasajero con desayuno	$ 27.343.-
2 pasajeros con desayuno	$ 40.468.-
3 pasajeros con desayuno	$ 52.500.-
4 pasajeros con desayuno	$ 69.687.-
5 pasajeros con desayuno (2 Habitaciones)	$ 80.937.-
6 pasajeros con desayuno (2 Habitaciones)	$ 85.312.-

TAYKA SUITES APART HOTEL BOUTIQUE – Temporada Baja	
1 pasajero con desayuno	$ 21.785.-
2 pasajeros con desayuno	$ 32.375.-
3 pasajeros con desayuno	$ 42.000.-
4 pasajeros con desayuno	$ 55.750.-
5 pasajeros con desayuno (2 Habitaciones)	$ 64.750.-
6 pasajeros con desayuno (2 Habitaciones)	$ 68.250.-

TEMPORADA ALTA: VACACIONES, FINES DE SEMANA LARGO, NADIDAD, AÑO NUEVO Y FIESTA DEL MILAGRO y CARNAVALES Desde Diciembre hasta Marzo **TEMPORADA BAJA**: RESTO DEL AÑO Desde Diciembre hasta Marzo

El Hotel se encuentra ubicado en el barrio residencial Tres Cerritos, a metros del santuario de la Virgen del Cerro, y a minutos de la plaza central de nuestra ciudad. Las habitaciones están equipadas con kitchenette con anafe eléctrico, vajilla, cafetera, pava eléctrica, tostadora y microondas, secador de pelo, cuna para bebes (sin cargo), aire acondicionado, TV LCD por cable y caja fuerte. Las comodidades incluyen jardín, salas de estar y lectura. El hotel dispone de bar. Aparcamiento sin asistencia gratuito disponible. Horario de ingreso 14 hs y de egreso 11 hs Seña del 50%

http://taykahotelboutique.com/ SE ABONA SOLO CON TRANSFERENCIA BANCARIA

SALTA	SALTA

HOTEL BRIZO – Desde Noviembre	
Habitación COMFORT en base SGL DBL con desayuno incluido (26 mts2)	$ 52.629.-
Habitación SUPERIOR en base SGL DBL con desayuno incluido (30 mts2)	$ 57.051.-
Habitación SUP TPL en base SGL DBL con desayuno incluido (30mts2)	$ 65.896.-
Habitación EXECUTIVE en base SGL DBL con desayuno incluido (38 mts2)	$ 65.896.-

Ubicado a 500 mts del Parque 9 de Julio y de la Catedral. Tiene estacionamiento privado que se abona aparte, pileta al aire libre todo el año, Restaurant y Gimnasio. **Seña del 30%** Horario de Check-In 15:00 hs y Check-Out 11 hs

www.alvarezarguelles.com/hotel/brizo-salta/

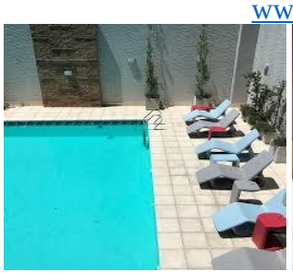

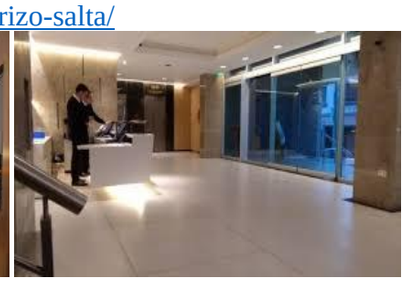

SE ABONA SOLO CON TRANSFERENCIA BANCARIA

FAECYS

FEDERACION ARGENTINA DE EMPLEADOS DE COMERCIO Y SERVICIOS

LA PLATA	BUENOS AIRES

HOTEL GRAND BRIZO – Desde Noviembre	
Habitación COMFORT en base SGL con desayuno incluido (30 mts2)	$ 47.321.-
Habitación COMFORT en base DBL con desayuno incluido (30 mts2)	$ 51.744.-
Habitación SUPERIOR en base SGL con desayuno incluido (34 mts2)	$ 51.744.-
Habitación SUPERIOR en base DBL con desayuno incluido (34 mts2)	$ 56.166.-
Habitación JUNIOR SUITE en base SGL con desayuno incluido (36mts2)	$ 65.011.-
Habitación JUNIOR SUITE en base DBL con desayuno incluido (36mts2)	$ 69.434.-
Habitación SUITE GRAND en base SGL con desayuno incluido (67 mts2)	$ 82.702.-
Habitación SUITE GRAND en base DBL con desayuno incluido (67 mts2)	$ 87.124.-

Ubicado frente al Teatro Argentino y metros de Plaza Moreno, del Palacio Municipal y de la Basílica Este establecimiento cuenta con centro de fitness. restaurante y terraza. El hotel ofrece una piscina cubierta, unas vistas increíbles, gimnasio y Sauna. Además de Spa y Centro de bienestar. Todas las habitaciones del hotel están equipadas con TV de pantalla plana, aire acondicionado, minibar, tetera, cafetera y escritorio. Es un Hotel cuatro Estrellas. **Seña del 30%** Horario de Check-In 15:00 hs y Check-Out 11 hs https://www.hotelgrandbrizolaplata.com/es/

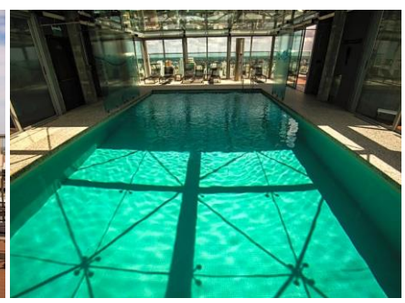

SE ABONA SOLO CON TRANSFERENCIA BANCARIA

SANTA ROSA	LA PAMPA

HOTEL UNIT SANTA ROSA – Desde Noviembre	
Habitación COMFORT en base SGL con desayuno incluido	$ 30.073.-
Habitación COMFORT en base DBL con desayuno incluido	$ 34.496.-
Habitación COMFORT en base TPL con desayuno incluido	$ 39.918.-
Habitación SUPERIOR en base SGL con desayuno incluido	$ 34.496.-
Habitación SUPERIOR en base DBL con desayuno incluido	$ 39.918.-
Habitación EXECUTIVE en base SGL con desayuno incluido	$ 43.341.-
Habitación EXECUTIVE en base DBL con desayuno incluido	$ 47.763.-

Ubicado en pleno centro Cívico del corazón de Santa Rosa y a 10 minutos del aeropuerto **Seña del 30%** Tiene cochera descubierta gratis Horario de Check-In 15:00 hs y Check-Out 11
https://www.hotelunitsantarosa.com/es/

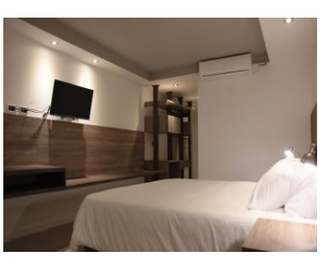

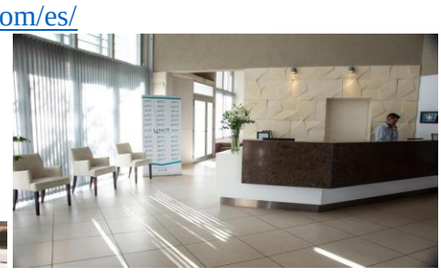

SE ABONA SOLO CON TRANSFERENCIA BANCARIA

FAECYS

FEDERACION ARGENTINA DE EMPLEADOS DE COMERCIO Y SERVICIOS

NEUQUEN	NEUQUEN

HOTEL COMAHUE BUSINESS – Temporada 2023 y 2024	
Habitación COMFORT en base SGL con desayuno incluido	$ 37.592.-
Habitación SUPERIOR en base DBL con desayuno incluido	$ 46.437.-

Ubicado en pleno centro de Neuquén. Habitaciones modernas estilo nórdico. Estacionamiento con cargo y previa reserva. Horario de Entrada 15 hs y de Salida 11 hs Seña del 30%

SE ABONA SOLO CON TRANSFERENCIA BANCARIA

EL EMPEDRADO	CORRIENTES

HOTEL EL SOLAR –	
Tarifa mayores por persona por noche	$ 25.000.-
Tarifas menores por persona por noche (de 3 a 10 años inclusive)	$ 19.000.-
Tarifa invitados debe abonar $10.000.- más por persona	

SI TE GUSTA PESCAR ESTE ES TU DESTINO. Es conocido como “La Perla del Paraná” por sus hermosos paisajes y playas. Televisión por Cable - Aire Acondicionado – WiFi – Servicio de Limpieza – Habitaciones en base SGL DBL TPL Y CDPL - Asesoramiento para grupos de pesca – Lancha. Ingreso 12 hs Salida a las 10 hs Seña del 30 o 50%

SE ABONA SOLO CON TRANSFERENCIA BANCARIA

LAS TARIFAS PUEDEN SER MODIFICADAS SIN PREVIO AVISO

www.faecys.org.ar/secretaria-de-turimo-noticias