



Buenos Aires, Noviembre 2024

Compañero  
Secretario General  
Presente

**CIRCULAR N.º 201 – 2024/2025**  
**SECRETARIA DE TURISMO, RECREACION Y DEPORTES**

**HOTELES CONTRATADOS**  
**TEMPORADA 2024/2025**

Estimado compañero:

**IMPRIMA SOLO ESTAS DOS PAGINAS PARA SABER COMO MANEJARSE CON ESTOS HOTELES, LEA CON ATENCION Y NO IMPRIMA LAS TARIFAS SOLAMENTE ESTAN PARA VERLAS DE FORMA ONLINE YA QUE VARIAN PERIODICAMENTE**

**PASOS A SEGUIR PARA REALIZAR UNA RESERVA**

**1) COMPLETAR SOLICITUD DE RESERVA**

Esta la encontramos en la página de Faecys ([www.faecys.org.ar/secretaria-de-turismo-noticias](http://www.faecys.org.ar/secretaria-de-turismo-noticias)), se enviará como archivo adjunto, por mail a [turismofaecys@yahoo.com.ar](mailto:turismofaecys@yahoo.com.ar) colocando en el Asunto **“Nombre del Hotel Solicitado y el Apellido del titular”** (Por Ej.: HOTEL FUNDAEMFA – PEREZ) la reserva se podrá realizar, con una anticipación **de siete días hábiles**, siendo este el tiempo mínimo, considerado por esta Secretaría para dar la confirmación a las filiales y cobros de la misma.

Nota: Utilise sólo las flechas para ir de un casillero a otro

FEDERACION ARGENTINA DE EMPLEADOS DE COMERCIO Y SERVICIOS										SOLICITUD DE RESERVA				Nº de Orden	
Solicitante			Edad	Habit.	Tarifa	Fecha Emision Filial			Fecha de Resposon FAECYS		Acordado				
PEREZ SEBASTIAN			53			22	12	22							
Domicilio		Tipo y Nº de Doc.	Nº de Afiliado		Filial										
GUIDO 495 CABA		DNI 28710969	125792		FAECYS										
Acompañante 1			Edad	Habit.	Tarifa	Hotel									
GONZALEZ LAURA			50			FUNDAEMFA									
Domicilio		Tipo y Nº de Doc.	Parentesco		Baño										
IDEM		DNI 32475299	ESPOSA												
Acompañante 2			Edad	Habit.	Tarifa	Pension									
PEREZ GUIDO			11			DESAYUNO									
Domicilio		Tipo y Nº de Doc.	Parentesco		Destino / Otros										
IDEM		DNI 50474980	HIJO												
Acompañante 3			Edad	Habit.	Tarifa	Pedido desde	Monto								
PEREZ IGNACIO			15			12	02	23	\$ 200.000 -						
Domicilio		Tipo y Nº de Doc.	Parentesco		Pedido Hasta Inklus.		Cant de Noches								
IDEM		DNI 52474980	HIJO		18		02		7						
Acompañante 4			Edad	Habit.	Tarifa	LAS FRMAS DE PAGO PUEDEN SER:									
						1) DEBITO 2) PREPAGO *Deposito o Transferencia bancaria									
						3) PAGA PAX * El pasajero abona en el Hotel, solo en el caso de los Hoteles de Capital Federal (Grand Hotel), 2o de Septiembre, Hotel de las Provincias)									
Domicilio		Tipo y Nº de Doc.	Parentesco												
IDEM		DNI													
Acompañante 5			Edad	Habit.	Tarifa	ESPECIFIQUE AQUI LA FORMA DE PAGO									
						TRANSFERENCIA									
Domicilio		Tipo y Nº de Doc.	Parentesco		Tipo de Habitación (Ver al pie de la Solicitud)										
					CDPL MAT SUP										
Acompañante 6			Edad	Habit.	Tarifa	EMAIL DE LA FILIAL									
							<a href="mailto:turismofaecys@yahoo.com.ar">turismofaecys@yahoo.com.ar</a>								
Domicilio		Tipo y Nº de Doc.	Parentesco		Nombre de quien realiza esta rva. de la filia										
					Juana										
Acompañante 7			Edad	Habit.	Tarifa	ESTA SOLICITUD ESTA CONDICIONADA A LAS DISPONIBILIDADES DE ALOJAMIENTO Y LA RESERVA TENDRA COMO RESPONSABLE A QUIEN LA REALICE, ANTE CUALQUIER DUDA O INCONVENIENTE QUE SURGIERA DE ÉSTA									
Domicilio		Tipo y Nº de Doc.	Parentesco												

**NO SE REALIZARÁ LA RESERVA**

**De faltar alguno de estos datos.**

Nombre completo de cada uno de los pasajeros – DNI – Edades – Parentesco – Filial – Nombre del Hotel – Pensión – Importe total de la estadía – Fecha de Ingreso y Egreso – Cantidad de Noches – Forma de Pago – Tipo de Habitación – Mail de la Filial – Nombre de la persona de la filial que envía la reserva

Recuerden Uds. están informando, lo que necesitamos saber, para realizar correctamente una reserva, **Faecys no debe suponer**, lo que Uds dejan sin rellenar en los casilleros

Observe que algunos hoteles tienen diferentes tipos de habitación Dbl, Tpl, etc, como ser superior, superior plus, senior, etc coloque tal cual le indica la circular, según el hotel. Sino lea la explicación, en la siguiente pagina

# FAECYS

FEDERACION ARGENTINA  
DE EMPLEADOS DE  
COMERCIO Y SERVICIOS



## Tipos de Habitaciones:

- SGL (Una sola persona, en Contratados por lo general se cobra como habitación doble, consultar)
- DBL MAT (2 pasajeros en cama matrimonial) -DBL TWN (2 pasajeros en camas individuales)
- TPL MAT (3 pasajeros en cama matrimonial y cama individual) -TPL TWN (3 pasajeros en camas individuales)
- CDPL MAT (4 pasajeros en cama matrimonial y 2 camas individuales) -CDPL TWN (4 pasajeros en camas individuales)
- DEPTO x 4 y DEPTO x 5 (2 Habitaciones con un baño compartido, puede ser una Mat con dos camitas o con tres camitas)

## 2) CONFIRMACION DE LA RESERVA

Las mismas serán confirmadas según la forma de pago. En cuanto tengamos una respuesta de los Hoteles con respecto a la disponibilidad, se la enviaremos por mail.

Con la confirmación se enviará los pasos a seguir y las cuentas bancarias donde deberán transferir. Por favor tenga en cuenta los plazos solicitados para dicha reserva.

## 3) FORMAS DE PAGO

**A) Transferencia Bancaria**, todas las tarifas aquí debajo, son las que tienen esta forma de pago. En cada confirmación, se detallará la cuenta bancaria en la que deberán realizar la transferencia y el total deberá ser abonado antes de ingresar al Hotel, con una antelación de 7 días hábiles.

**B) Debito a la Filial**, en este caso, debe tener en cuenta que Faecys realizara en nombre de la filial una seña designada por el Hotel y si el afiliado cancela dicha reserva, sin haber abonado, la filial deberá hacerse cargo de la misma, ya que la seña abonada por Faecys, se debitará de la filial. A no ser que cancele la fecha de ingreso para ingresar en otra fecha dentro del año activo. **Los únicos hoteles que se puede utilizar esta forma de pago son Lonquimay, Isla del Sol, Arenas y Cosquín**

**C) Previaje**, En el caso que el gobierno saque el Previaje IV, algunos hoteles le darán la forma para abonar con Previaje, se hará con transferencia bancaria y se detallará la forma de proceder en las confirmaciones de las reservas. Estamos esperando que el gobierno anuncie las nuevas fechas de inscripción y recién ahí podremos iniciar con el mismo. Solo podrán utilizar esta forma de pago todos los Hoteles que no pertenezcan a Sindicatos. Consulte todo sobre el Previaje en <https://previaje.gob.ar/>

## 4) VOUCHER HOTELERO

Una vez abonado el total de la estadía se enviará por mail, el voucher correspondiente, documento que debe presentar el beneficiario al ingresar. El monto total de la estadía deberá ser depositado o transferido, antes de la fecha de ingreso al Hotel, con una anticipación mínima de siete días hábiles.

## 5) DESESTIMIENTOS

Las reservas que se anulen deberán comunicarse a esta Secretaría, **con una antelación a su fecha de ingreso al correo ([turismo\\_faecys@yahoo.com.ar](mailto:turismo_faecys@yahoo.com.ar))**. De lo contrario según el Hotel se cobrará **no show**, por falta de aviso o de la antelación solicitada. El mismo podrá ser el importe de uno, dos días y en algunos de los casos hasta la estadía completa, si el afiliado no hizo ningún pago, el monto se debitará de la filial. La antelación no podrá ser menor a 15 días y lo que se pueda llegar a cobrar dependerá del Hotel al momento de la cancelación.

## 6) HABITACIONES SGL (Una sola persona):

Por favor antes de hacer una reserva para un solo afiliado, verificar las tarifas, si no se encuentra aclarado en el tarifario tenga en cuenta que la mayoría de los Hoteles no cuentan con estas tarifas y las cobran como habitaciones Dobles y otros no admiten reservas con un solo pasajero, siendo la política del Hotel.

## 7) TARIFAS:

Todas las tarifas abajo descriptas están sujetas a la confirmación por parte de los Hoteleros al momento de la reserva.

Sin otro particular, lo saludamos atte.



## ADELANTA TUS VACACIONES 2025 TARIFAS PROMOCIONALES

### ABONANDO EL TOTAL

#### SANTA CLARA DEL MAR BUENOS AIRES

CABAÑAS LA MANSA – Hasta el 19 de Diciembre	
Cabañas Monoambiente para 2 o 3 personas con desayuno	\$ 72.000.-
Cabañas Monoambiente hasta 4 personas con desayuno	\$ 72.000.-
Cabañas con dos dormitorios hasta 4 personas con desayuno	\$ 88.000.-
Cabañas con dos dormitorios hasta 5 o 6 personas con desayuno	\$ 120.000.-
NO HAY LUGAR PARA EL FINDE LARGO DE DICIEMBRE 7, 8 Y 9	

CABAÑAS LA MANSA – Desde el 20/12 Enero Febrero y Semana Santa 2025	
Cabañas Monoambiente para 2 o 3 personas con desayuno	\$ 90.000.-
Cabañas Monoambiente hasta 4 personas con desayuno	\$ 90.000.-
Fechas disponibles en Mono hasta el 07/01 y desde el 23/01 en adelante	
Cabañas con dos dormitorios hasta 4 personas con desayuno	\$ 110.000.-
Cabañas con dos dormitorios hasta 5 o 6 personas con desayuno	\$ 150.000.-
Fechas disponibles en 3 ambientes hasta el 13/01 y desde el 17/01 en adelante	
<b>ESTOS PRECIOS SON PARA ABONAR EN UN 100% EN DIEZ DIAS DESPUES DE REALIZAR LA CONFIRMACION. PARA CONGELAR TARIFAS MINIMO DE ESTADIA 5 NOCHES ENERO Y FEBRERO</b>	

Ubicadas a 6 cuadras de la playa y a 3 de Centro Comercial. Totalmente equipadas con cocina, heladera y microondas, ropa blanca, servicio de mucama, wifi, TV por cable y Netflix, ventilador y calefacción por tiro balanceado, cunas y sillas para bebés, área compartida de entretenimientos, quincho con pool y juegos de mesa, sector de parrilla con todos los elementos para cocinar el asado, parque y jardín con sombrillas, mesas, juegos infantiles y solárium. Las cabañas se encuentran en un predio cerrado con estacionamiento interno controlado con cámaras e iluminación de seguridad **LAS CARPAS SIN CARGO EN EL BALNEARIO CALIFORNIA** POSEE PILETA DE NATACION DUCHAS Y VESTUARIOS (desde el 15/12 al 15/03). El horario de ingreso es a partir de las 15 Hs y de egreso a las 10 hs. NO se permite mascotas de ningún tipo. <http://lamansasantaclara.com.ar>



**FAECYS**FEDERACION ARGENTINA  
DE EMPLEADOS DE  
COMERCIO Y SERVICIOS**VILLA GESELL****BUENOS AIRES****HOTEL ARENAS – Desde Junio a Noviembre 2024**

Mayores con Media pensión por persona	\$ 32.000.-
Niños de 3 a 6 años Inclusive con Media Pensión por persona.	\$ 24.000.-
Mayores con Media Pensión por persona en base SGL	\$ 47.000.-
Invitados compartiendo habitación con el afiliado y MAP	\$ 37.000.-

**CIERRE DESDE 20/12/24 HASTA EL 27/12/24 INCLUSIVE****HOTEL ARENAS – Desde 29/12/24 al 02/03/25**

Mayores con Media pensión por persona	\$ 45.000.-
Niños de 3 a 6 años Inclusive con Media Pensión por persona.	\$ 32.000.-
Mayores con Media Pensión por persona en base SGL	\$ 58.000.-
Invitados compartiendo habitación con el afiliado y MAP	\$ 55.000.-

**En Enero y Febrero se ingresará únicamente de domingo a domingo.** Ubicado a 2 cuadras de la playa. Hasta los 2 años no abonar tarifa de alojamiento sino solo lo que consumen. No hay tarifa con desayuno, solo con media pensión. Habitaciones con baño privado, ropa blanca, servicio de mucama, caja de seguridad, LCD, ventilador de techo, calefacción central, teléfono, bar - restaurant, sala de estar, juegos de mesa, jardín, deck desayunador, wi-fi, servicio de playa (sombrialla, reposeras, heladerita y termo) Check In: 15 hs y Check Out: 09:30 hs. <http://www.secsanmartin.com/turismo>

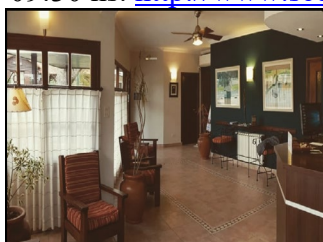
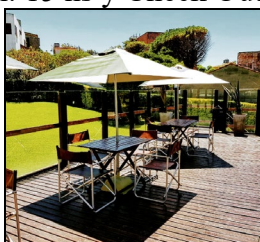
**SAN BERNARDO****BUENOS AIRES****HOTEL BEL SUR – Desde el 28/12 al 24/03/25**

Habitación Especial y Pensión Completa por persona	\$ 80.250.-
Niños de 2 a 7 años Inclusive con Pensión Completa por persona.	\$ 40.125.-

**Las reservas son por 7 noches excepto Navidad y Año nuevo, mínimo 4 noches****En las tarifas no incluyen bebidas, ni consumiciones extras. Cochera se abona aparte****Habitaciones SGL se adicionará un 50% a la tarifa sin excepción****PROMO HASTA EL 28/12 CON LA ESTADIA DE 7 NOCHES 1 NOCHE DE REGALO**

Ubicado a 5 cuadras de la Playa, este Hotel ofrece actividades recreativas para toda la familia, Micronice, Gimnasio, Cancha de Vóley, Cancha de Tenis, Parque, Solárium, Piscina climatizada con circuito híbrido, Piscina Semiolímpica. Habitaciones con Balcón, Colchón somier, Tv Smart, Bañera, Ventilador de Techo y Caja de Seguridad Horario de Ingreso es a las 12 hs y el de salida a las 09 hs

**Política de Cancelación:** Si se cancela con 15 días o más de anticipación NO TIENEN COSTO. De 7 a 15 días de anticipación se abonará el 5% sobre el total de la estadía. Con menos de 7 días de anticipación el 30% sobre el total de la estadía. Y si no avisan de la cancelación o avisan después del ingreso tienen un costo sobre el 50% sobre el total de la estadía. <https://hotelbelsur.com.ar/>

**SE ABONA SOLO CON TRANSFERENCIA BANCARIA**

# FAECYS

FEDERACION ARGENTINA  
DE EMPLEADOS DE  
COMERCIO Y SERVICIOS



## SAN BERNARDO

## BUENOS AIRES

### BRISOLEI – Desde el 01/12 al 2/12/24 y Marzo 2025

Habitación Single Standard con desayuno incluido	\$ 28.000.-
Habitación Doble Standard con desayuno incluido	\$ 55.000.-
Habitación Doble Superior con desayuno incluido	\$ 66.000.-
Habitación Triple Standard con desayuno incluido	\$ 67.000.-
Habitación Triple Superior con desayuno incluido	\$ 81.000.-
Habitación Cuádruple Standard con desayuno incluido	\$ 77.500.-
Departamento 5 personas con desayuno incluido	\$ 122.000.-
Departamento 6 personas con desayuno incluido	\$ 134.000.-

### BRISOLEI – ENERO Y FEBRERO 2025

Habitación Single Standard con desayuno incluido	\$ 41.000.-
Habitación Doble Standard con desayuno incluido	\$ 85.500.-
Habitación Doble Superior con desayuno incluido	\$ 104.000.-
Habitación Triple Standard con desayuno incluido	\$ 106.500.-
Habitación Triple Superior con desayuno incluido	\$ 127.000.-
Habitación Cuádruple Standard con desayuno incluido	\$ 122.000.-
Departamento 5 personas con desayuno incluido	\$ 192.000.-
Departamento 6 personas con desayuno incluido	\$ 213.000.-

Para Enero y Febrero las reservas se tomarán por 5 días mínimo, cualquier día de la semana. Ubicado en el centro a pasos de la playa y a metros de la principal. Cuenta con spa, sauna y gimnasio. Menores hasta 2 años inclusive sin cargo, solicitar cuna, sujetas a disponibilidad. Internet, y Sala de Juegos (uso ilimitado de pool, metegoles y juegos de mesa) La Habitación Superior tiene AA, secador de pelo y bañera con hidromasaje, la Standard no tiene secador de pelo, sólo Ventilador de Techo y ducha con cortina. Posee espacio guarda coche sujeto a disponibilidad, que se abona aparte. Check In 14 Hs. y Check Out 10 Hs. Seña 50% [www.hotelbrisolet.com.ar](http://www.hotelbrisolet.com.ar)



SE ABONA SOLO CON TRANSFERENCIA BANCARIA

## MAR DE AJO

## BUENOS AIRES

### HOTEL FRENTE AL MAR – Verano 2025

Alojamiento por persona por noche con desayuno	\$ 25.000.-
Menores de 3 a 10 años por persona por noche con desayuno	\$ 17.000.-

Ubicado a dos cuadras del centro y sobre la Av. Costanera. Las habitaciones poseen TV por cable, ventilador, WiFi, Servicio de mucama, Plaza, Sala de Star, Mesa de Pool. El horario de ingreso es 12:00 Hs y el de salida 10:00 Hs Las reservas se toman de domingo a domingo sin excepción en temporada alta. <http://www.seoca.org/turismo/>



# FAECYS

FEDERACION ARGENTINA  
DE EMPLEADOS DE  
COMERCIO Y SERVICIOS



## SAN CLEMENTE

## BUENOS AIRES

### HOTEL TOP – TARIFAS VERANO 2025

Alojamiento por persona por noche con desayuno	\$ 35.000.-
Menores de 3 a 10 años por persona por noche con desayuno	\$ 24.000.-

Ubicado frente al mar, a una cuadra de la calle 1 y a dos de la calle 3. El horario de ingreso es 12:00 Hs y el de salida 10:00 Hs Las reservas se toman de domingo a domingo sin excepción en temporada alta. <http://turismoseoca.blogspot.com/2016/01/hotel-top-san-clemente.html>



## SIERRA DE LOS PADRES

## BUENOS AIRES

**SE ABONA SOLO CON TRANSFERENCIA BANCARIA**

### CHACRAS DE SIERRA HOTEL & SPA – Tarifas hasta el 15/12 de domingo a Jueves

Habitación SGL o DBL SUP con desayuno continental	\$ 76.000.-
Suite con Jacuzzi SGL o DBL SUP con desayuno continental	\$ 91.200.-
Depto. x 4 con desayuno continental (2 habitaciones con baño compartido)	\$ 120.000.-

### CHACRAS DE SIERRA HOTEL & SPA – Tarifas hasta el 15/12 viernes y sábados

Habitación SGL o DBL SUP con desayuno	\$ 100.800.-
Suite con Jacuzzi SGL o DBL SUP con desayuno	\$ 116.000.-
Depto. x 4 con desayuno (2 habitaciones con baño compartido)	\$ 152.000.-

### CHACRAS DE SIERRA HOTEL & SPA – Desde el 16/12 al 28/02/25

Habitación SGL o DBL SUP con desayuno	\$ 121.000.-
Suite con Jacuzzi SGL o DBL SUP con desayuno	\$ 139.000.-
Depto. x 4 con desayuno (2 habitaciones con baño compartido)	\$ 182.400.-

**CONGELA TARIFA ABONANDO EL 100% SINO DEBE ABONAR DIFERENCIA DE HABERLA AL SALDO DE LA ESTADIA**

Ubicado a 20 minutos de Mar del Plata. Posee estacionamiento gratuito semicubierto y abierto. Restaurante. Piscina cubierta y descubierta. Sauna seco y húmedo. Sala de relajación. Gimnasio. Parque. Quincho con parrilla. Los masajes y tratamientos corporales tienen un cargo adicional. Las habitaciones cuentan con Aire Acondicionado, Escritorio, Hervidor de Agua, Microondas, Heladera, Caja Fuerte, TV con pantalla plana, y Patio. Ofrecen servicio de Toallas y ropa de cama.

[www.hotelchacrasdesierra.com](http://www.hotelchacrasdesierra.com)

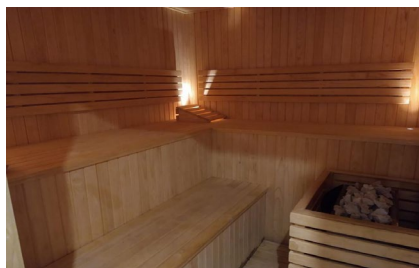

# FAECYS

FEDERACION ARGENTINA  
DE EMPLEADOS DE  
COMERCIO Y SERVICIOS



**MERLO**

**SAN LUIS**

## HOTEL AGUADA DEL ZORRO – Navidad - Fin de Año

Habitación para 1 o 2 personas con desayuno	\$ 46.750.-
Habitación para 3 personas con desayuno	\$ 57.800.-
Feriado (15 al 18/11 Inc.) Navidad (21 al 25/12 Inc.) Año Nuevo (30 al 01/01 Inc.)	
En todos los períodos mínimo dos noches	

## HOTEL AGUADA DEL ZORRO – Diciembre

Habitación para 1 o 2 personas con desayuno	\$ 42.500.-
Habitación para 3 personas con desayuno	\$ 53.550.-

## HOTEL AGUADA DEL ZORRO – Enero y Febrero 2025

Habitación para 1 o 2 personas con desayuno	\$ 51.000.-
Habitación para 3 personas con desayuno	\$ 63.750.-

**SE OFRECE MEDIA PENSION, PERO SE ABONA EN EL HOTEL Y ES ALMUERO** Ubicado sobre la Av. dos Venados a 10 cuadras del centro. Estacionamiento gratuito semicubierto y abierto, restaurante, servicio de limpieza, ropa blanca, pileta de natación, parque, wifi, quincho con parrilla.  
<https://hotelaguadadelzorro.com.ar/> **SE ABONA SOLO CON TRANSFERENCIA BANCARIA**

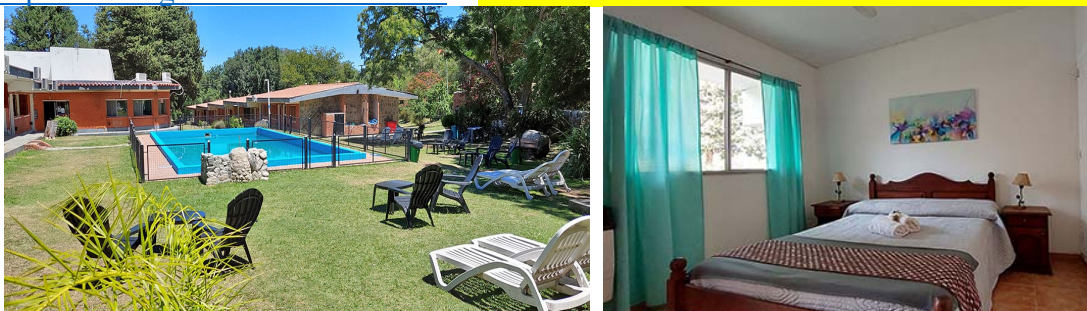

**MERLO**

**SAN LUIS**

## CABAÑAS 26 DE SEPTIEMBRE – TARIFAS VERANO '25

Adultos por día y persona (Sin pensión, mucama y ropa blanca)	\$ 18.000.-
Menores de 3 a 10 años por día y persona	\$ 8.500.-
Invitados por día y persona (Sin pensión, mucama y ropa blanca)	\$ 25.000.-
Invitados Menores de 3 a 10 años por día y persona	\$ 19.000.-

El predio cuenta con 3 Cabañas para 4, 5 y 8 personas.

Ubicado a 10 cuadras del centro, sobre la calle Pedermera. Cuenta con parrillero y pileta. Wifi. Deberán llevar ropa blanca (sábanas y toallones) Tiene heladera, microondas, pava eléctrica, cocina con horno, utensilios de cocina y limpieza Check In 15 hs y Check Out 10 Hs

**SE ABONA SOLO CON TRANSFERENCIA BANCARIA.** Señal del 50%



# FAECYS

FEDERACION ARGENTINA  
DE EMPLEADOS DE  
COMERCIO Y SERVICIOS



## BARILOCHE – Barrio Melipal

## RIO NEGRO

### LONQUIMAY – Desde Julio hasta Noviembre 2024

Mayores con Media pensión por persona	\$ 40.000.-
Niños de 3 a 6 años Inclusive con Media Pensión por persona.	\$ 31.000.-
Mayores con Media Pensión por persona en base SGL	\$ 61.000.-
Invitados compartiendo habitación con el afiliado y MAP	\$ 45.000.-
Invitados en otra habitación a partir de los 3 años	\$ 40.000.-
<b>CERRADO DESDE EL 02/12/24 HASTA EL 04/01/25 INCLUSIVE</b>	

### LONQUIMAY – Desde el 05/01 al 02/03/25 (Estadía de domingo a domingo)

Mayores con Media pensión por persona	\$ 50.000.-
Niños de 3 a 6 años Inclusive con Media Pensión por persona.	\$ 36.000.-
Mayores con Media Pensión por persona en base SGL	\$ 66.000.-
Invitados compartiendo habitación con el afiliado y MAP	\$ 60.000.-
Invitados Niños desde los 3 años hasta 6 años inclusive	\$ 60.000.-

Hasta los 2 años no abonan tarifa de alojamiento sino lo que consumen. No hay tarifa con desayuno, solo con media pensión. Posee estacionamiento al descubierto en la puerta del Hotel. Posee 12 habitaciones con baño privado, LCD en todas las habitaciones, wi-fi, calefacción central y bar Check In a partir de las 15:00 hs Check Out hasta las 9:30 hs <http://www.secsanmartin.com/turismo>



## BARILOCHE CENTRO

## RIO NEGRO

### CAMBRIA – Períodos

05/01 al 28/02 - 01/03 al 15/04

Habitación SGL por persona con desayuno	\$ 88.330.-	\$ 72.600.-
Habitación DBL por persona con desayuno	\$ 54.450.-	\$ 45.980.-
Habitación TPL por persona con desayuno	\$ 47.795.-	\$ 38.720.-
Habitación CDPL por persona con desayuno	\$ 44.770.-	\$ 36.300.-
Departamento DCPL por persona con desayuno	\$ 49.610.-	\$ 43.560.-

Para Ene y Feb se abonará con anticipo del 50% a los 10 días y saldar antes del 05/01

Desde Marzo se abonará con anticipo del 50% a los 10 días y saldar antes del 01/03

Para Semana Santa (17/04 al 20/04 inclusive) estadía mínima de 3 noches

Ubicado en el centro de la ciudad a solo 3 calles del lago Nahuel Huapi, 2 km de la Terminal de Ómnibus y a 13 km del aeropuerto de San Carlos De Bariloche. El Hotel fue recientemente remodelado, ofrece un amplio Lobby y un área de lectura, un bar cafetería con Room Service las 24 hs, cabina telefónica, computadoras y PlayStation. WiFi, Gimnasio, Sauna y Ducha Escocesa. Salón Comedor con desayuno buffet tipo continental. También se ofrece un menú opcional por las noches. Todas las habitaciones poseen secador de pelo, calefacción, camas tipo sommers, TV LCD y las Superiores cuentan con minibar y Vista al Lago. <http://hotelcambria.com.ar/index.html>



**SE ABONA SOLO CON TRANSFERENCIA BANCARIA**



# FAECYS

FEDERACION ARGENTINA  
DE EMPLEADOS DE  
COMERCIO Y SERVICIOS



**Puerto Madryn**

**CHUBUT**

## HOTEL PENINSULA DE VALDES – Desde Noviembre hasta Febrero 2025

Habitación Estándar SGL / DBL con desayuno americano incluido	\$ 129.300.-
Habitación Estándar TPL con desayuno americano incluido	\$ 173.900.-
Habitación Senior SGL / DBL con desayuno americano incluido	\$ 147.000.-
Habitación Senior TPL con desayuno americano incluido	\$ 189.400.-
Habitación Panorámica SGL / DBL con desayuno americano incluido	\$ 168.000.-
Habitación Panorámica TPL con desayuno americano incluido	\$ 218.400.-
Habitación Ejecutiva SGL / DBL con desayuno americano incluido	\$ 244.800.-
Habitación Junior Suite con desayuno americano incluido	\$ 292.300.-
Habitación Suite Península con desayuno americano incluido	\$ 348.600.-
Habitaciones CDPL se abona una diferencia de \$25.000.- por día, sobre Tpl solo con vista a la ciudad.	
<b>FERIADOS 20% MAS AGREGADO A LAS TARIFAS</b>	
<b>SOLO CON TRANSFERENCIA BANCARIA</b>	

Ubicado frente al mar, y la Rambla Puerto Madryn, a dos cuadras de la Plaza San Martín. Cuenta con un Spa y Gimnasio. Todas están equipadas con TV LCD con canales por cable, aire acondicionado o calefacción, frigobar, caja de seguridad, secador de pelo. Estacionamiento, adicional \$7.000.- cubierto y \$6.000.- descubierto por día. Los menores hasta 3 años inclusive, sin cargo, ocupando cuna, según disponibilidad. Check-In 13 Hs Check-Out 10 Hs

### Diferencias entre el tipo de Habitaciones:

**Estándar:** La diferencia solo es por vistas al mar, solo tiene algunas y no se asignan con las reservas, les puede tocar con vista a la ciudad. Se asignan según disponibilidad en el momento de llegada.

**Senior:** Piso remodelado. La mayoría con vista al mar, pudiéndose reserva con prioridad al momento de la reserva. **Panorámicas:** Piso remodelado. Habitaciones, con ventanal de todo el ancho de las habitaciones.

Todas con vista al mar. Y puede llegar a tener balcón según dispo **Ejecutivas:** Habitaciones vista la mar y jacuzzi, en el 8º piso **Junior Suite:** Habitación vista al mar, amplio ventanal, pero un poco más lateral que las superiores, con jacuzzi y más grandes que las ejecutivas, en el 8º piso

**Suite Península:** Habitación con vista, en el 8º piso vista al mar y terraza. Con jacuzzi vidriado con vista al mar. Mas grande que la Junior. **Habitaciones Cuádruples:** se forman con Estándar y Senior con vista a la ciudad, o Panorámica con vista al mar.

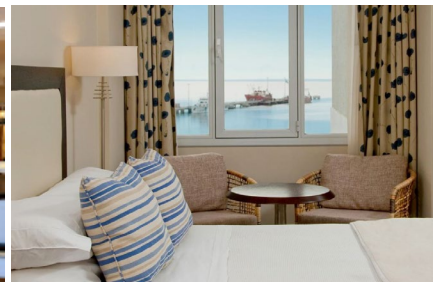
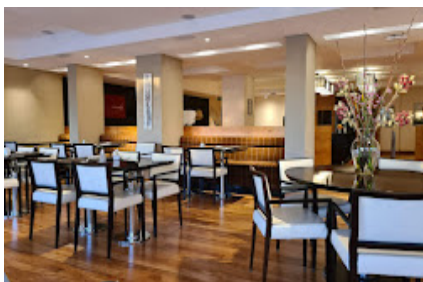

**NEUQUEN**

**NEUQUEN**

## HOTEL COMAHUE BUSINESS – Desde Julio a Diciembre

Habitación COMFORT en base SGL con desayuno incluido	\$ 115.616.-
Habitación SUPERIOR en base DBL con desayuno incluido	\$ 138.739.-
<b>Consulte por estas tarifas varían según el dólar oficial banco Nación (al 31/10 \$1011.50.-)</b>	

Ubicado en pleno centro de Neuquén. Habitaciones modernas estilo nórdico. Estacionamiento con cargo y previa reserva. Horario de Entrada 15 hs y de Salida 11 hs **Seña del 50%**

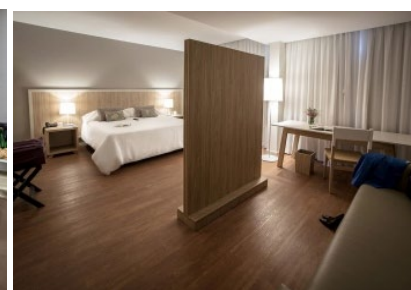

**SE ABONA SOLO CON TRANSFERENCIA BANCARIA**

# FAECYS

FEDERACION ARGENTINA  
DE EMPLEADOS DE  
COMERCIO Y SERVICIOS



## USHUAIA

## TIERRA DEL FUEGO

### HOTEL MUSTAPIC – Desde el 09/07 AL 15/10

Habitación para 1 o 2 personas con Desayuno Incluido	\$ 61.000.-
Habitación para 3 personas con Desayuno Incluido	\$ 79.312.-

### HOTEL MUSTAPIC – Desde el 16/10 AL 10/12

Habitación para 1 o 2 personas con Desayuno Incluido	\$ 38.132.-
Habitación para 3 personas con Desayuno Incluido	\$ 49.570.-

### HOTEL MUSTAPIC – Desde el 11/12 AL 30/04/25

Habitación para 1 o 2 personas con Desayuno Incluido	\$ 53.385.-
Habitación para 3 personas con Desayuno Incluido	\$ 69.400.-

Ubicado a 150 mts de la calle principal, San Martín. 200 mts de la Bahía de Ushuaia Y A 5,7 Km del Aeropuerto. Habitaciones con cable y calefacción central. Primer hotel con vista panorámica de 360° que se puede disfrutar desde su desayunador, ubicado en un 3° Piso por escalera. No tienen estacionamiento. **Seña 50%** Check-In 14:30 hs Check-Out 10:00 Hs <https://www.hotelmustapic.com/>

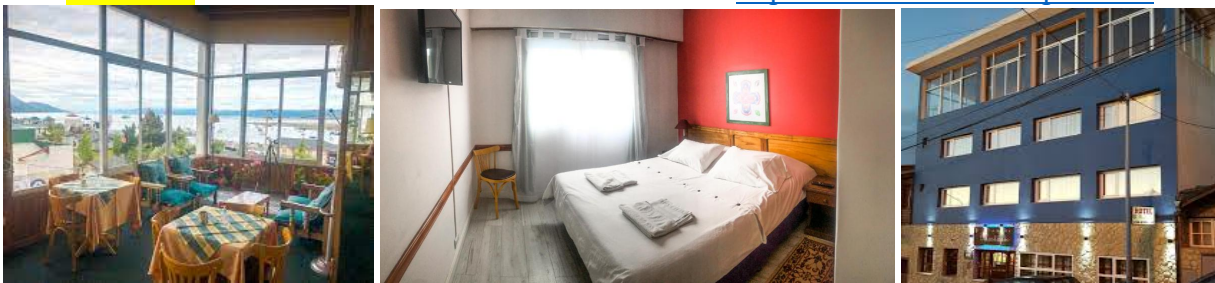

**SE ABONA SOLO CON TRANSFERENCIA BANCARIA**

## USHUAIA

## TIERRA DEL FUEGO

### HOTEL USHUAIA Mónaco – Desde el 09/07 AL 15/10

Habitación para 1 o 2 personas con Desayuno Incluido	\$ 76.260.-
Habitación para 3 personas con Desayuno Incluido	\$ 93.800.-
Habitación para 4 personas con Desayuno Incluido	\$ 121.940.-

### HOTEL USHUAIA Mónaco – Desde el 16/10 AL 10/12

Habitación para 1 o 2 personas con Desayuno Incluido	\$ 47.665.-
Habitación para 3 personas con Desayuno Incluido	\$ 59.580.-
Habitación para 4 personas con Desayuno Incluido	\$ 74.475.-

### HOTEL USHUAIA Mónaco – Desde el 11/12 AL 30/04/25

Habitación para 1 o 2 personas con Desayuno Incluido	\$ 66.730.-
Habitación para 3 personas con Desayuno Incluido	\$ 83.415.-
Habitación para 4 personas con Desayuno Incluido	\$ 104.265.-

Es un hotel amplio con una ubicación estratégica en el centro de Ushuaia, en la calle comercial de San Martín. Menores hasta 3 años sin cargo. Si necesitan cunas están sujetas a disponibilidad y sin costo. En las habitaciones hay calefacción y aire. Poseen secador de pelo. No tiene estacionamiento.

**Seña del 50%** Check-In 14:30 Hs Check-Out 10:00 <https://monaco.hotelesenpatagonia.com/es/>

**SE ABONA SOLO CON TRANSFERENCIA BANCARIA**



# FAECYS

FEDERACION ARGENTINA  
DE EMPLEADOS DE  
COMERCIO Y SERVICIOS



## USHUAIA

## TIERRA DEL FUEGO

### PATAGONIA AUSTRAL DEPARTAMENTOS – DESDE EL 16/10 AL 10/12

Habitación para 1 o 2 personas	\$ 30.980.-
Habitación para 3 personas	\$ 40.275.-
Habitación para 4 personas	\$ 52.358.-

### PATAGONIA AUSTRAL DEPARTAMENTOS – DESDE EL 11/12 AL 30/04/25

Habitación para 1 o 2 personas	\$ 43.374.-
Habitación para 3 personas	\$ 56.385.-
Habitación para 4 personas	\$ 73.300.-

Es un edificio con departamentos ubicado a 400 metros del centro de la ciudad. Menores hasta 3 años sin cargo. Si necesitan cunas están sujetas a disponibilidad y sin costo. En las habitaciones hay calefacción, aire y secador de pelo. No tiene estacionamiento. Check-In 14:30 hs Check-Out 10:00 Hs **El servicio de limpieza** (cambio de toallas, sábanas, reposición papel sanitario, jabón tocador y limpieza general) **no está incluido, tiene un costo adicional** (consultar tarifas) y se debe contratar 24 hs antes del día del aseo Es decir que el afiliado debe proveerse de los artículos de limpieza personal.

Seña 50% <https://monaco.hotelesenpatagonia.com/es/> **SE ABONA SOLO CON TRANSFERENCIA BANCARIA**



## TIGRE – Zona Norte

## BUENOS AIRES

### CABAÑAS ISLA DEL SOL – Desde el 01/12/24 hasta nuevo aviso

Habitación para 2 personas con Media Pensión	\$ 84.000.-
Habitación para 3 personas con Media Pensión	\$ 106.000.-
Habitación para 4 personas con Media Pensión	\$ 128.000.-
Habitación para 5 personas con Media Pensión	\$ 150.000.-

**Cada Invitado abona \$10.000.- adicionales por persona y por noche**

**ABIERTO DE LUNES A DOMINGO DESDE EL 02/12/24 al 15/03/25 incl. y el resto del Año los Lunes y Martes estará cerrado.** Con capacidad para 5 personas y equipadas con heladera, termo tanque eléctrico, microondas, tostadora, pava eléctrica, aire acondicionado frio/calor, LCD 32” con Direct TV, WI FI, parrilla individual, mesas, sillas y reposeras. En el Club House hay servicio de WiFi, proveeduría y restaurante, con zona de esparcimiento y juegos para los más chicos. Posee amplio muelle para pescadores, iluminado para pesca nocturna, playa propia y amarre de lanchas. Servicio de cobertura médica las 24 hs. No cuentan con ropa blanca de cama ni toallas. No se aceptan mascotas. Los menores de hasta 2 años inclusive abonan solo lo que consumen, y hay practicunas (pedirlas con reserva). Check In: 10 y Check Out: 18 hs. Se llega en lancha colectiva desde estación fluvial Domingo Faustino Sarmiento, ubicada en Gral. Bme Mitre 305, Tigre. Compañía LINEAS DELTA, boletería 1. No hacemos las reservas para los boletos, si lo desea comuníquese al 4749-0537 **LA LANCHAS SE ABONA CON SUBE NO SE LA OLVIDE**



# FAECYS

FEDERACION ARGENTINA  
DE EMPLEADOS DE  
COMERCIO Y SERVICIOS



## LA PAZ

## ENTRE RIOS

### COMPLEJO SOCIODEPORTIVO del SEC de LA PAZ – Desde Nov hasta nuevo aviso

Tarifas de los Containers por día hasta 3 personas	\$ 35.000.-
Tarifas de las Cabañas por día hasta 10 personas	\$ 60.000.-

**Los Containers** son tipo cabañas, cuentan con Direct TV, Aire Acondicionado, Asador, Agua Caliente, totalmente equipado con vajilla, microondas, heladera, ropa blanca. Muy modernos y cómodos. Se encuentran ubicados junto a las cabañas en el mismo Complejo Socio deportivo El Complejo Deportivo de los Empleados de Comercio de La Paz, ubicado en el acceso sur, cuenta con un predio de espacios verdes, arboleda, parqueización, juegos infantiles, canchas de fútbol, un salón de primer nivel, parrilla, y sanitarios renovados entre tantas otras dotaciones. **Hay dos Cabañas** de 4 dormitorios con capacidad para 10 pax cada una - 2 baños – cocina equipada – aire acondicionado – ropa blanca – Direct TV – Internet. <https://g.co/kgs/qpwgei> **Seña del 50% SE ABONA SOLO CON TRANSFERENCIA BANCARIA**



CONTAINERS



CABAÑAS



COMPLEJO



## LA FALDA

## CORDOBA

HOTEL SANTA BARBARA –	NOVIEMBRE 24	DICIEMBRE 24
Por persona con desayuno	\$ 26.600.-	\$ 24.000.-
Por persona con media pensión	\$ 35.400.-	\$ 35.000.-
Por persona con pensión completa	\$ 43.000.-	\$ 47.000.-

HOTEL SANTA BARBARA – ENERO Y FEBRERO 2025	
Por persona con desayuno	\$ 26.500.-
Por persona con media pensión	\$ 40.000.-
Por persona con pensión completa	\$ 52.000.-

Ubicación céntrica, cocheras, bar, comedor propio recepción, sala de estar, habitaciones y departamentos con WiFi, TV Led, y calefacción. Pensión completa (Desayuno, Almuerzo y Cena) Sin bebida, entrada, plato principal y postre. **Los menores de 2 a 5 años inclusive abonarán el 50% de la tarifa.** Check- In 12 hs Check-Out 10 **SE ABONA SOLO CON TRANSFERENCIA BANCARIA**

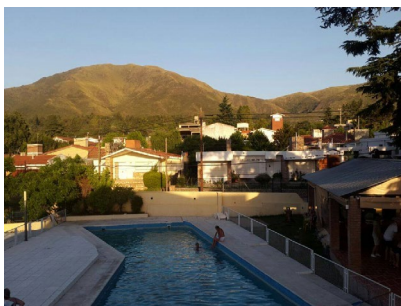

# FAECYS

FEDERACION ARGENTINA  
DE EMPLEADOS DE  
COMERCIO Y SERVICIOS



## TANTI CORDOBA

### ALDEA DE LA COLINA – Noviembre y Diciembre

Loft. Tarifa por noche sin pensión, hasta 4 personas.	\$ 192.000.-
---	--------------

Cabañas. Tarifa por noche sin pensión, hasta 6 personas.	\$ 270.000.-
--	--------------

Los menores de 2 años ya se cuentan para la cabaña como adulto.

**Ingresos sólo los días martes saliendo los Lunes, reservas solo por 6 noches**

### ALDEA DE LA COLINA – Enero 2024

Loft. Tarifa por 6 noches sin pensión, hasta 4 personas	\$ 270.000.-
---	--------------

Cabañas. Tarifa por 6 noches sin pensión, hasta 6 personas	\$ 310.000.-
--	--------------

Los menores de 2 años ya se cuentan para la cabaña como adulto.

**Ingresos sólo los días martes saliendo los Lunes, reservas solo por 6 noches**

### ALDEA DE LA COLINA – Febrero 2024

Loft. Tarifa por 6 noches sin pensión, hasta 4 personas	\$ 260.000.-
---	--------------

Cabañas. Tarifa por 6 noches sin pensión, hasta 6 personas	\$ 290.000.-
--	--------------

**SOLICITE EL MODELO DE RESERVA QUE SE DEBE ENVIAR JUNTO CON LA SOLICITUD DE FAECYS PARA PODER REALIZAR LAS RESERVAS DE TANTI**

No se permite el ingreso de visitas ni de mascotas al predio. El predio posee pileta. Estacionamiento solo un auto por Loft o Cabaña. **Al ingresar deben consultar el reglamento del lugar.** Cada LOFT posee: Monoambiente, vajilla completa, ropa de cama, anafe, frigobar, baño privado, LCD, estacionamiento, TV por cable, cama matrimonial y marinera. **No incluye servicio de mucama, toallas o WiFi.** Cada CABAÑA contiene, cocina comedor, cocina con horno, heladera, living, LCD, cama marinera, baño privado, planta alta con cama matrimonial y dos camas simples, cochera, asador individual, TV por cable, vajilla completa. **No incluye: servicio de mucama, almohadas, toallas o WiFi.** Check-In 13 hs y Check-Out 10 hs **Seña del 50 %**



## TANTI CORDOBA

### HOTEL TANTI SPA & RESORT – Desde el 23/12/24 al 15/02/25

Habitación SGL / DBL con desayuno incluido	\$ 130.000.-
--	--------------

Habitación TPL con desayuno incluido	\$ 180.000.-
--------------------------------------	--------------

Habitación CDPL con desayuno incluido	\$ 228.000.-
---------------------------------------	--------------

Habitación QTPL con desayuno incluido	\$ 255.000.-
---------------------------------------	--------------

Los menores hasta 3 años sin cargo y pueden pedir practicuna.

**Mínimo de estadía 4 noches**

Ubicado en el centro de Tanti de la plaza central a media cuadra y por detrás lo costea el Arroyo Tanti. En las tarifas no incluye el Spa (Sauna Húmedo, Sauna Seco, Ducha escocesa, Cama de Ozono, Masajes, Pulidos Corporales, Drenajes Linfáticos, Terapias de Piedras Calientes, Reiki, Reflexología etc.) De libre acceso la piscina descubierta y mini piscina climatizada cubierta sin turnos (solo para adultos o niños acompañados de sus padres en el horario de 10 a 20 Hs) Sala de Juegos (pool, metegol, ping pong) Cochera cubierta con media sombra por orden de llegada. Gimnasio y WiFi en Lobby. Las habitaciones todas tiene aire acondicionado, TV 32' con cable. Check In 14 Hs Check Out 10 Hs **SE ABONA SOLO CON TRANSFERENCIA BANCARIA**

<https://www.instagram.com/hotelanti/?hl=es>

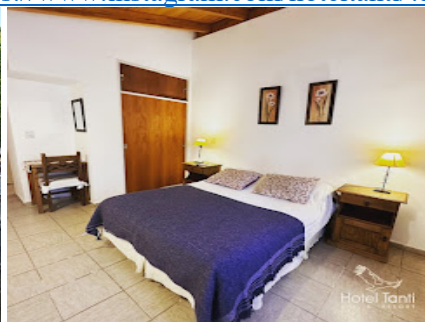

# FAECYS

FEDERACION ARGENTINA  
DE EMPLEADOS DE  
COMERCIO Y SERVICIOS



## VILLA CARLOS PAZ

## CORDOBA

### COMPLEJO ALEM – DICIEMBRE

Depto. para 2 con heladera bajo mesada	\$ 32.300.-
Depto. para 3/4 personas con heladera bajo mesada	\$ 51.000.-
Depto. para 3/4 personas con heladera bajo mesada y anafe	\$ 55.250.-
Depto. para 3/4 personas con heladera bajo mesada y Aire Acondicionado	\$ 59.500.-

### COMPLEJO ALEM – ENERO y FEBRERO 2025

Depto. para 2 con heladera bajo mesada	\$ 38.000.-
Depto. para 3/4 personas con heladera bajo mesada	\$ 60.000.-
Depto. para 3/4 personas con heladera bajo mesada y anafe	\$ 65.000.-
Depto. para 3/4 personas con heladera bajo mesada y Aire Acondicionado	\$ 70.000.-

### Sin Pension y para Cosquin Rock (15 y 15/02) y Carnaval (03 y 04/03) 25% más en cada tarifas

Ubicado a una cuadra del Balneario El Fantasio y 7 cuadras de la Peatonal. El complejo está compuesto por 10 departamentos, 4 de los cuales son para 2 personas y los 6 restantes para 3/4. Los departamentos cuentan con baño privado, wifi, TV led (con cable) y ventilador grande. Además, el complejo cuenta con un predio grandísimo en el cual hay 3 parrillas de uso libre, pileta familiar solo en verano, que estará en uso a partir de Diciembre, huerta orgánica, solárium y zona de juegos. Como servicios adicionales cancha de tenis y futbol. **Los departamentos no cuentan con servicios de blancos ni toallones.** Tienen convenios con tours, excursiones, restaurantes, boliches y teatros. Horario de Ingreso 14 hs y Egreso 10:30 hs **Seña 50%**

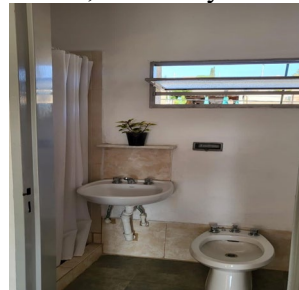

**SE ABONA SOLO CON TRANSFERENCIA BANCARIA**

## VILLA CARLOS PAZ

## CORDOBA

### HOTEL SAN JOSE – DESDE DICIEMBRE HASTA NUEVO AVISO

Precio por persona con desayuno	\$ 28.000.-
Precio por persona con media pensión	\$ 39.000.-
Menores de 3 a 5 años abonan el 50% de la tarifa. Mínimo estadía 4 días	

<https://sanjose-hotel.com.ar/ubicacion-contacto-hotel-san-jose.htm> Ubicado a 100 mts del centro comercial, a 120 mts de la terminal y a 200 mts del Lago San Roque. En la cena no incluye las bebidas. Los menores de hasta 2 años sin cargo. En el hotel, cada habitación tiene armario, TV de pantalla plana, baño privado, ropa de cama y toallas. Las habitaciones pueden ser para hasta 6 pasajeros **Seña 50%** Check In 13 hs Check Out 12 hs



**SE ABONA SOLO CON TRANSFERENCIA BANCARIA**

# FAECYS

FEDERACION ARGENTINA  
DE EMPLEADOS DE  
COMERCIO Y SERVICIOS



## VILLA CARLOS PAZ

## CORDOBA

### HOTEL MONACO – Desde Julio hasta el 23/12 Incl. - Media pensión almuerzo

Por pasajero en base DBL TPL CDPL con desayuno buffet	\$ 26.900.-
Por pasajero en base DBL/TPL etc. con media pensión sin bebidas	\$ 35.900.-

### HOTEL MONACO – Desde el 04/01 en adelante - Media pensión cena

Por pasajero en base DBL TPL CDPL con desayuno buffet	\$ 38.000.-
Por pasajero en base DBL/TPL etc. con media pensión sin bebidas	\$ 53.000.-

**CIERRAN PARA LAS FIESTAS Y ABREN EL 04/01.** Se encuentra a 2,1 km del puente Uruguay, a 2 km del ayuntamiento y a 2,7 km del Reloj Cucú, sobre la Av. San Martín. Las habitaciones poseen aire acondicionado, calefacción central, WiFi, TV de pantalla plana. Les contamos del nuevo servicio para nuestros clientes que es la pileta climatizada y sauna seco y húmedo. El Hotel tiene una gran piscina al aire libre con Solárium, reposeras quinchos, jacuzzi, Bar, Restaurant, Sala de Juegos, Cancha de Fútbol, playa de Estacionamiento gratuito sujeto a la orden de llegada. Los niños hasta 2 años inclusive sin cama y sin servicio será gratis, cuna gratis a base de disponibilidad. **Llevar toallones para la piscina.** **Ingreso:** 13 Hs. **Egreso:** 10:00 Hs. <http://www.monacovcp.com.ar> **SE ABONA SOLO CON TRANSFERENCIA BANCARIA**

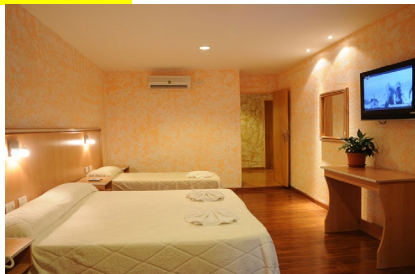

## COSQUIN

## CORDOBA

**POR FAVOR COLOCAR EN LA SOLICITUD DE RVA. EL CELULAR DE UNOS DE LOS AFILIADOS**

### COMPLEJO CABAÑAS COSQUIN – Hasta el 09/12/24

Cabañas para 4, 5, 6 personas por noche	\$ 38.000.-
Cabañas para 4, 5, 6 personas por noche INVITADOS	\$ 57.000.-

### COMPLEJO CABAÑAS COSQUIN Desde el 10/12/24 hasta 04/01/25 libres de días

Días libres hasta 6 pasajeros solo afiliados por noche	\$ 58.000.-
Cabañas para 4 personas con desayuno seco los 7 días	\$ 400.000.-
Cabañas para 5 personas con desayuno seco los 7 días	\$ 480.000.-
Cabañas para 6 personas con desayuno seco los 7 días	\$ 550.000.-
INVITADOS 7 noches para hasta 5 pax no más	\$ 800.000.-

**Ingresos los Domingos saliendo los Domingos desde el 05/01/25**

**SI LAS RESERVAS SE ABONAN EN SU TOTALIDAD SE RESPETARÁ EL VALOR DETALLADO, SI SE SEÑA Y LAS TARIFAS AUMENTAN EN EL MOMENTO DE SALDAR LA ESTADIA SE ABONARÁ LA DIFERENCIA.**

El Complejo de Cabañas Cosquín, propiedad del SEC de La Plata, está ubicado a 10 cuadras del centro, a 25 km de Carlos Paz y a menos de 60 de la ciudad capital de la provincia de Córdoba.

Cabañas con ropa blanca, toallas y toallones para interior, llevar toallones para la pileta. No hay servicio de mucama, pero se entregan todos los elementos de limpieza. El servicio de Cable es solo para aquellos que toman reservas por más de 3 días no menos. Dos piletas de natación, canchas de fútbol, vóley, tenis y pádel, una proveeduría, un sector de juegos infantiles, quinchos, parrillas y mesas. Este año no habrá profesionales de animación. **Horario de Ingreso 15 Hs y de salida 10 Hs**

<http://www.seclaplata.org.ar/beneficios/hotel/5> **Seña 50%**

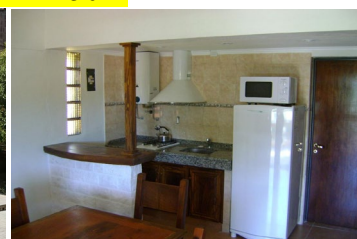
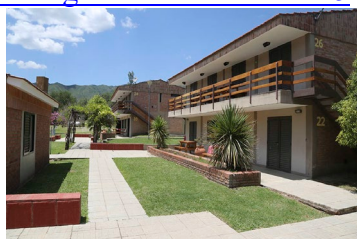

**CAPITAL CENTRO****CORDOBA****Seña 50%****SE ABONA SOLO CON TRANSFERENCIA BANCARIA****HOTEL FUNDAEMFA – Desde Diciembre hasta nuevo aviso**

Habitación SGL/DBL ESTANDAR con Desayuno incluido	\$ 81.000.-
Habitación SGL/DBL SUPERIOR con Desayuno incluido	\$ 85.500.-
Habitación SGL/DBL SUPERIOR PLUS con Desayuno incluido	\$ 94.500.-
SUITE SGL/DBL con Desayuno incluido	\$ 144.000.-
Habitación TPL SUPERIOR con Desayuno incluido	\$ 121.500.-
Habitación CDPL SUPERIOR con Desayuno incluido	\$ 157.500.-
Departamento ESTANDAR (2 Hab STD) con Desayuno incluido	\$ 162.000.-

**DIFERENCIAS ENTRE LAS HABITACIONES**

**Habitación Estándar:** Sup de 25 m<sup>2</sup> vista contrafrente. Baño completo. Caja fuerte. A.A./Calefacción. TV 32". Secador de pelos. WiFi

**Habitación Superior:** Lo mismo que la anterior pero más grande 32 m<sup>2</sup> y vista Lateral. Con escritorio. Pava Eléctrica y Minibar

**Habitación Superior Plus:** Lo mismo que la Superior pero con bañera e hidromasaje. Mas grande 42 m<sup>2</sup> y Vista la frente.

**Suite:** Lo mismo que las anteriores más grande 88 m<sup>2</sup> posee dos ambientes. Una Habitación con Jacuzzi, escritorio, vista al frente. Y una zona de estar con toilette.

Este Hotel era el Hotel Interplaza, hoy con nombre nuevo. Se encuentra en una zona privilegiada céntrica, a media cuadra de la Plaza San Martín entre las calles Buenos Aires y Gral Alvear. Los servicios incluyen restaurante elegante, bar en el vestíbulo, piscina al aire libre con terraza, área de spa, centro de negocios y gimnasio con ring de boxeo, Área de ping pong. También hay instalaciones para conferencias y sala de reuniones. Posee estacionamiento, con convenio para economizar el costo, a tres cuadras del Hotel, la reserva de la cochera se pedirá cuando ingresen al Hotel, Faecys no hace reservas al respecto. Horario de Ingreso 13 Hs y Egreso 10 Hs

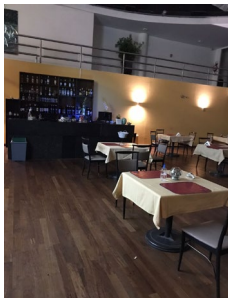
**FLORENCIO VARELA – Zona Sur****BUENOS AIRES****HOTEL SPA SECLA – Tarifas desde Diciembre hasta nuevo aviso**

Habitación por noche por persona con desayuno	\$ 73.500.-
Habitación por noche por persona con media pensión	\$ 87.500.-
Habitación por noche por persona con pensión completa	\$ 101.500.-

Veinticinco Aparts y noventa plazas con todas las comodidades, las habitaciones son hasta 5 pasajeros, piletas climatizadas cubierta, hidromasaje, ducha escocesa, sauna, gimnasio incluidos y estacionamiento incluidos en la tarifa. Espacios de recreación con un jardín, exuberante parquización, parrilla y quincho abierto. Las habitaciones tienen heladera, microonda, pava eléctrica, cubiertos, TV con Netflix y Cable. Además de lo ya mencionado, el Hotel Spa Secla, cuenta con servicio de masajes descontracturantes y servicio de belleza como ser limpieza de cutis, manicuría y pedicuría todo esto se abona aparte de la tarifa. Horario Ing 13 hs y Salida 10 hs



[www.facebook.com/profile.php?id=100046448440901](http://www.facebook.com/profile.php?id=100046448440901) **Seña del 50%**

**SE ABONA SOLO CON TRANSFERENCIA BANCARIA**



# FAECYS

FEDERACION ARGENTINA  
DE EMPLEADOS DE  
COMERCIO Y SERVICIOS



## IGUAZU

## MISIONES

### HOTEL SELVA DE LAUREL – Desde Julio al 23/12/24

Habitación DBL 1 persona con Desayuno incluido	\$ 85.000.-
Habitación DBL STD 2 personas con Desayuno incluido	\$ 85.000.-
Habitación DBL VILLAGE 2 personas con Desayuno incluido	\$ 93.000.-
Habitación TPL STD 3 personas con Desayuno incluido	\$ 100.000.-
Habitación TPL VILLAGE 3 personas con Desayuno incluido	\$ 110.000.-
Habitación Familiar STD 4 personas con Desayuno incluido	\$ 162.000.-
Habitación Familiar STD 5 personas con Desayuno incluido	\$ 175.000.-

### HOTEL SELVA DE LAUREL – Desde el 24/12/24 al 31/03/25

Habitación DBL 1 persona con Desayuno incluido	\$ 110.000.-
Habitación DBL STD 2 personas con Desayuno incluido	\$ 110.000.-
Habitación DBL VILLAGE 2 personas con Desayuno incluido	\$ 120.000.-
Habitación TPL STD 3 personas con Desayuno incluido	\$ 130.000.-
Habitación TPL VILLAGE 3 personas con Desayuno incluido	\$ 140.000.-
Habitación Familiar STD 4 personas con Desayuno incluido	\$ 205.000.-
Habitación Familiar STD 5 personas con Desayuno incluido	\$ 215.000.-

**Media pensión**, valor \$25.000.- por noche, por persona, incluye entrada, plato principal, postre y una botella de agua mineral de 500 ml.

**Características de las habitaciones Village**, sin cargo, incluidos en la tarifa Happy hours de bienvenida Pantalla Smart tv de 42 “Bañera con hidromasaje Desayuno en la habitación, a su elección. Late Check Out, hasta 12 hs, sin cargo. Caja de seguridad tamaño grande. Pack especial de amenities. Pava eléctrica con infusiones.

**Hasta 2 años inclusive sin cargo, incluye servicio de cuna. De 3 a 10 años, abona 50 %**

**Servicios accesorios con cargo** Cena con o sin reserva. Servicio de bebidas. Preparación de viandas. Frigobar en la habitación. Se aceptan mascotas, de tamaño pequeño a mediano. Uso de bicicletas. Masajes. Cabalgatas Senderismo en la selva Los servicios accesorios con cargo pueden ser abonados al Hotel, con tarjeta de crédito, tarjeta de débito, transferencia o efectivo. **Seña del 50% y el resto antes de los 15 días del Ingreso** Check in 13:00 am | Check Out 10:00 am [www.selvadelaurel.com.ar](http://www.selvadelaurel.com.ar)



**SE ABONA SOLO CON TRANSFERENCIA BANCARIA**

# FAECYS

FEDERACION ARGENTINA  
DE EMPLEADOS DE  
COMERCIO Y SERVICIOS



## SALTA SALTA

TAYKA SUITES APART – Al 27/12/24	BAJA	ALTA
1 pasajero con desayuno	\$ 31.250.-	\$ 41.250.-
2 pasajeros con desayuno	\$ 49.883.-	\$ 62.000.-
3 pasajeros con desayuno	\$ 59.950.-	\$ 78.750.-
4 pasajeros con desayuno	\$ 75.000.-	\$ 94.200.-
5 pasajeros con desayuno (2 Habitaciones)	\$ 87.500.-	\$ 108.000.-
6 pasajeros con desayuno (2 Habitaciones)	\$ 95.895.-	\$ 116.600.-

TAYKA SUITES APART – Desde el 28/12/24 al 30/03/25	BAJA	ALTA
1 pasajero con desayuno	\$ 37.500.-	\$ 49.500.-
2 pasajeros con desayuno	\$ 55.000.-	\$ 69.500.-
3 pasajeros con desayuno	\$ 71.000.-	\$ 89.000.-
4 pasajeros con desayuno	\$ 90.000.-	\$ 112.000.-
5 pasajeros con desayuno (2 Habitaciones)	\$ 105.000.-	\$ 120.000.-
6 pasajeros con desayuno (2 Habitaciones)	\$ 115.000.-	\$ 140.000.-

**TEMPORADA ALTA:** VACACIONES, FINES DE SEMANA LARGO, NADIDAD, AÑO NUEVO Y FIESTA DEL MILAGRO y CARNAVALES **TEMPORADA BAJA:** RESTO DEL AÑO

El Hotel se encuentra ubicado en el barrio residencial Tres Cerritos, a metros del santuario de la Virgen del Cerro, y a minutos de la plaza central de nuestra ciudad. Las habitaciones están equipadas con kitchenette con anafe eléctrico, vajilla, cafetera, pava eléctrica, tostadora y microondas, secador de pelo, cuna para bebés (sin cargo), aire acondicionado, TV LCD por cable y caja fuerte. Las comodidades incluyen jardín, salas de estar y lectura. El hotel dispone de bar. Aparcamiento sin asistencia gratuito disponible. Horario de ingreso 14 hs y de egreso 11 hs **Seña del 50%**

<http://taykahotelboutique.com/> **SE ABONA SOLO CON TRANSFERENCIA BANCARIA**

## SALTA SALTA

HOTEL BRIZO – HASTA SEPTIEMBRE	
Habitación COMFORT en base SGL DBL con desayuno incluido (26 mts2)	\$ 128.511.-
Habitación SUPERIOR en base SGL DBL con desayuno incluido (30 mts2)	\$ 140.750.-
Habitación SUP TPL en base SGL DBL con desayuno incluido (30mts2)	\$ 165.229.-
Habitación EXECUTIVE en base SGL DBL con desayuno incluido (38 mts2)	\$ 189.707.-

**Consulte por estas tarifas varían según el dólar oficial banco Nación (al 31/10 \$1011.50.-)**

Ubicado a 500 mts del Parque 9 de Julio y de la Catedral. Tiene estacionamiento privado que se abona aparte, pileta al aire libre todo el año, Restaurant y Gimnasio. **Seña del 50%** Horario de Check-In 15:00 hs y Check-Out 11 hs

[www.alvarezarguelles.com/hotel/brizo-salta/](http://www.alvarezarguelles.com/hotel/brizo-salta/)



**SE ABONA SOLO CON TRANSFERENCIA BANCARIA**

**SANTA ROSA****LA PAMPA****HOTEL UNIT SANTA ROSA – Desde Enero a Diciembre 2025**

Habitación COMFORT en base SGL / DBL con desayuno incluido	\$ 100.188.-
Habitación COMFORT en base TPL con desayuno incluido	\$ 125.235.-
Habitación SUPERIOR en base SGL / DBL con desayuno incluido	\$ 112.712.-
Habitación EXECUTIVE en base SGL / DBL con desayuno incluido	\$ 137.759.-

**Consulte por estas tarifas varían según el dólar oficial banco Nación (10/12)**

Ubicado en pleno centro Cívico del corazón de Santa Rosa y a 10 minutos del aeropuerto **Seña del 30%** Tiene cochera descubierta gratis Horario de Check-In 15:00 hs y Check-Out 11

<https://www.hotelunitsantarosa.com/es/>

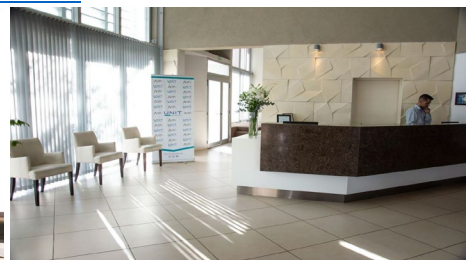
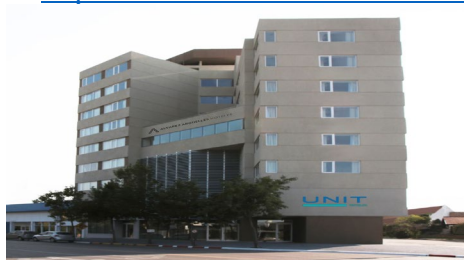
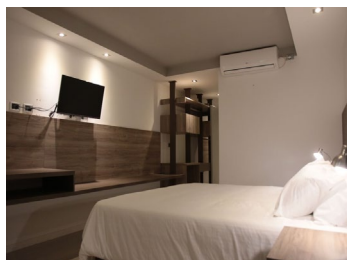

**SE ABONA SOLO CON TRANSFERENCIA BANCARIA**

**MALARGÜE****MENDOZA****HOTEL PUNTO SUR BOUTIQUE – Hasta Diciembre 2024**

Habitación SGL con desayuno buffet incluido	\$ 55.000.-
Habitación DBL con desayuno buffet incluido	\$ 65.000.-
Habitación TPL con desayuno buffet incluido	\$ 75.000.-
Habitación DBL EJECUTIVA con desayuno buffet incluido	\$ 75.000.-
Habitación CDPL con desayuno buffet incluido	\$ 90.000.-

**HOTEL PUNTO SUR BOUTIQUE – Desde Enero 2025**

Habitación SGL con desayuno buffet incluido	\$ 60.000.-
Habitación DBL con desayuno buffet incluido	\$ 75.000.-
Habitación TPL con desayuno buffet incluido	\$ 100.000.-
Habitación DBL EJECUTIVA con desayuno buffet incluido	\$ 100.000.-
Habitación CDPL con desayuno buffet incluido	\$ 110.000.-

Ubicado a 5 del centro comercial de Malargüe y 2 de la calle principal. Ofrece estacionamiento techado, dentro del Hotel gratuito. Todas las habitaciones incluyen aire acondicionado, frigobar y TV de pantalla plana, y WiFi de alta velocidad en habitaciones y áreas comunes. Gimnasio. Poseen servicio de bar después de las 16 hs con costo adicional. Además de bicicletas, monopatín y masajes que se abona aparte. Todo el hotel se encuentra solo en una planta. Horario de Ingreso: 14 hs y de Salida a las 11 hs **Seña del 50%**

<https://puntosurhotel.com.ar/> **SE ABONA SOLO CON TRANSFERENCIA BANCARIA**

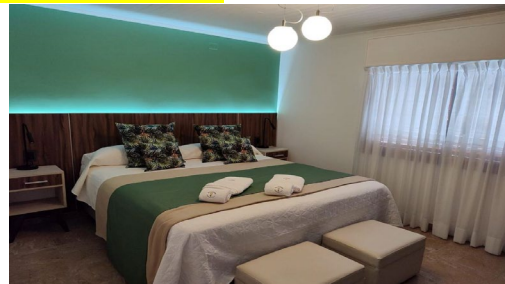

**LAS TARIFAS PUEDEN SER MODIFICADAS SIN PREVIO AVISO**

[www.faecys.org.ar/secretaria-de-turismo-noticias](http://www.faecys.org.ar/secretaria-de-turismo-noticias)